



EXPORTACIONES FORESTALES CHILENAS

Mayo 2012

INSTITUTO FORESTAL



INFOR
INSTITUTO FORESTAL

**Área Información Forestal y
Análisis Económico**

EXPORTACIONES FORESTALES CHILENAS

Enero-Mayo 2012

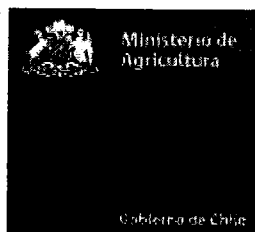

"EXPORTACIONES FORESTALES CHILENAS – Enero-Mayo 2012"

Elaborado por el Área de Información Forestal y Análisis Económico del Instituto Forestal, Sede Metropolitana.

La información base de este documento es proporcionada por el Servicio Nacional de Aduanas y corresponde al documento fuente: Declaración Única de Salida DUS.

Impreso en Santiago de Chile
Agosto, 2012

INSTITUTO FORESTAL
e-mail: info@infor.cl,
Sitio web www.infor.cl

CONTENIDO

ANTECEDENTES GENERALES, 1

CUADROS RESUMEN, 4

PRINCIPALES PRODUCTOS EXPORTADOS, 13 (países, empresas y evolución mensual)

<i>Pulpa blanqueada pino radiata, 15</i>
<i>Pulpa cruda pino radiata, 18</i>
<i>Pulpa blanqueada eucalipto, 20</i>
<i>Madera aserrada tablonos pino radiata, 23</i>
<i>Astillas eucaliptus nitens, 26</i>
<i>Astillas eucaliptus globulus, 28</i>
<i>Papel periódico, 30</i>
<i>Tableros MDF pino radiata, 32</i>
<i>Tablero contrachapado pino radiata, 35</i>
<i>Tablero de partículas pino radiata, 38</i>
<i>Chapa debobinada pino radiata, 40</i>
<i>Madera cepillada pino radiata, 42</i>
<i>Madera en bloques pino radiata, 45</i>
<i>Madera finger-joint (blanks) pino radiata, 47</i>
<i>Molduras sólidas pino radiata, 49</i>
<i>Molduras MDF pino radiata, 51</i>
<i>Tableros encolados de canto pino radiata, 54</i>
<i>Marcos para puertas pino radiata, 56</i>
<i>Puertas pino radiata, 58</i>
<i>Frutos rosa mosqueta, 60</i>

ANEXOS, 63

<i>Anexo 1. Exportaciones forestales según producto, 65</i>
<i>Anexo 2. Exportaciones forestales según país destino, 67</i>
<i>Anexo 3. Exportaciones forestales según exportador, 69</i>
<i>Anexo 4. Exportaciones forestales mensuales, 71</i>

ANTECEDENTES GENERALES DE LAS EXPORTACIONES FORESTALES

Durante el mes de mayo, la comercialización de productos forestales en el exterior, totalizó un valor de US\$ 493,9 millones, experimentando un aumento de un 25,2% en relación al mes de abril pasado, pero con una baja de 7,3% en relación a mayo del año anterior. Con este leve repunte, el valor acumulado en los cinco primeros meses del año alcanzó los US\$ 2.221, lo que significa una baja de un 10,1% en relación al año 2011, pero un 41% superior al total registrado entre enero y mayo del año 2010.

EVOLUCIÓN MENSUAL DE LAS EXPORTACIONES FORESTALES CHILENAS

(Millones de US\$ FOB)

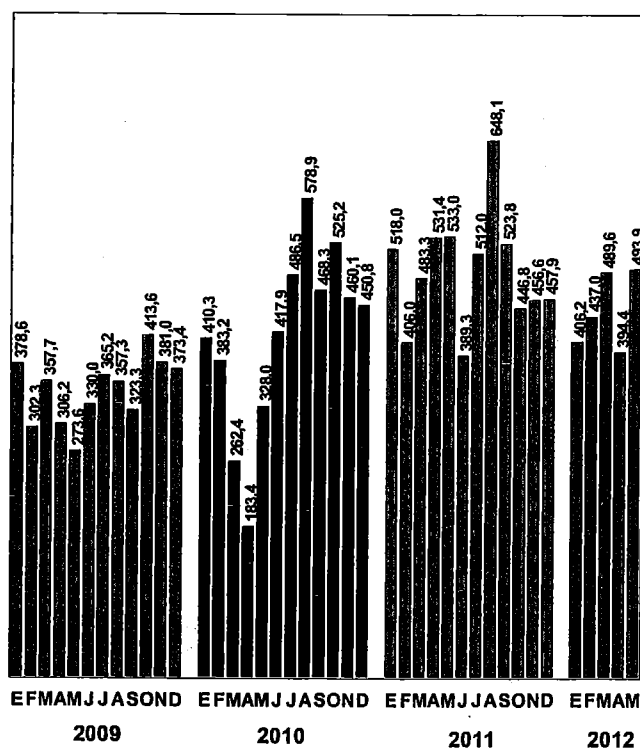

La carga movilizada por los puertos del país, 5,1 millones de toneladas, presentó una baja de 9,4% respecto al total embarcado en igual periodo del 2011, es decir este año se han exportado 534 mil toneladas menos en productos forestales chilenos. El 30,5% de la carga exportada fue movilizada al exterior por el puerto de Coronel, el 26,6% por San Vicente y el 23,3% por Lirquén; todos puertos pertenecientes a la Región del Bío-Bío, que en conjunto representan el 80,4% del total.

La baja en las exportaciones es consecuencia de menores demandas desde el exterior en productos forestales chilenos, junto a una caída en los precios de los principales productos forestales. El entorno macroeconómico del período por una parte, se ha centrado en la evolución de los acontecimientos en la Unión Europea, especialmente en

España y Grecia. Por otra parte, el estancamiento de la Economía de EEUU y la baja del ritmo de la economía china, motor del comercio internacional por muchos años, han hecho que analistas anticipen pronósticos no muy alentadores para este año.

PRODUCTOS

El turbio escenario mundial también ha repercutido a nivel de las exportaciones en nuestro país, produciendo una baja en un 10,9% en relación al año 2011 lo que conlleva a menores ventas al exterior de la mayoría de los principales rubros de productos forestales chilenos. En el caso de las pulpas, principal rubro forestal exportado (47,8% del total), éstas alcanzaron un monto total de US\$ 1.062 millones durante enero-mayo de 2012, experimentando una baja de 14,1% en relación a

enero-mayo de 2011. A nivel de producto, todas las pulpas disminuyeron sus ventas en relación al año anterior, explicado por una caída de precios de la celulosa.

La baja más pronunciada del período, se produjo en la pulpa cruda, cuyo monto disminuyó un 18%; en tanto la pulpa blanqueada de eucalipto, disminuyó su monto en un 15,3% respecto del año 2011. Sin embargo la pulpa blanqueada de pino radiata, principal producto exportado por este rubro (47,5% del total), obtuvo ventas inferiores en un 12,1% en relación a enero-mayo del año 2011.

El segundo lugar corresponde al grupo Papeles y Cartones, con un monto de US\$ 270 millones (12,2% del total) y una baja de -7,6% en relación al año anterior. Los principales productos exportados por este grupo son: cartulina multicapas estucada, que representa más del 50% del total, y el papel periódico que contribuye con el 17,4% al total.

CUADRO 1
MONTO EXPORTADO POR PERÍODO SEGÚN PRODUCTO (US\$ miles), ENERO- MAYO

PRODUCTO	2011	(%)	PRODUCTO	2012	(%)
TOTAL	2.471.710,7	100,0	TOTAL	2.221.061,8	100,0
PRICIPALES PRODUCTOS	2.058.827,6	83,3	PRICIPALES PRODUCTOS	1.838.496,7	82,8
PULPA BLANQUEADA PINO RADIATA	574.717,9	23,3	PULPA BLANQUEADA PINO RADIATA	505.024,8	22,7
PULPA BLANQUEADA EUCALIPTO	537.450,5	21,7	PULPA BLANQUEADA EUCALIPTO	455.071,1	20,5
MADERA ASERRADA TABLONES P. RADIATA	179.742,3	7,3	MADERA ASERRADA TABLONES P. RADIATA	197.403,4	8,9
CARTULINA MULTICAPAS ESTUCADA S/I	136.367,0	5,5	CARTULINA MULTICAPAS ESTUCADA S/I	145.137,3	6,5
ASTILLAS SIN CORTEZA EUCALIPTO	136.776,8	5,5	ASTILLAS SIN CORTEZA EUCALIPTO	129.133,2	5,8
TABLERO CONTRACHAPADO PINO RADIATA	173.883,1	7,0	TABLERO CONTRACHAPADO PINO RADIATA	114.551,2	5,2
PULPA CRUDA PINO RADIATA	124.861,4	5,1	PULPA CRUDA PINO RADIATA	102.221,5	4,6
MOLDURAS DE MADERA PINO RADIATA	76.863,0	3,1	MOLDURAS DE MADERA PINO RADIATA	85.561,3	3,9
TABLERO MDF PINO RADIATA	59.923,0	2,4	TABLERO MDF PINO RADIATA	57.403,9	2,6
PAPEL PERIODICO S/I	58.242,4	2,4	PAPEL PERIODICO S/I	46.989,0	2,1
OTROS	412.883,1	16,7	OTROS	382.565,1	17,2

A continuación se ubica el grupo madera aserrada, uno de los pocos rubros, entre los principales productos, que registraron un alza en el periodo. Su monto alcanzó los US\$ 199,5 millones, con una participación de 9% del total, logrando un aumento de 9,2% en relación al año anterior.

El cuarto lugar es para el grupo Tableros y chapas, que representan el 8,9% del total, equivalente a US\$ 199,1 millones exportados en el periodo. En relación al año anterior sus ventas disminuyeron en un 24,6%, producto de menores embarques de tableros contrachapados, los que alcanzaron un monto de US\$ 115 millones (57,7% del total), pero que no lograron sobrepasar las ventas registradas el año 2011, experimentando una baja de 34%.

Las astillas sin corteza se ubican a continuación con US\$ 160 millones (7,2% del monto total), con una caída de 13,6% respecto al período enero-mayo 2011. En lo referente a las alzas del período, además de la madera aserrada, destacan el grupo molduras, que arroja un resultado positivo de 8,7% en relación al año anterior.

MERCADOS

Los productos forestales chilenos exportados en el período en su gran mayoría fueron destinados al mercado asiático, totalizando un valor de US\$ 978,7 millones, equivalentes al 44% del total. Las ventas a este mercado se vieron afectadas por la crisis internacional, disminuyendo sus compras en un 5% en relación a enero-mayo del 2011. La principal causa de esta baja, fueron los menores embarques de celulosa (-9,2%), producto que representa el 64,7% del total Asia.

Europa, segundo mercado de exportación de los productos forestales chilenos, concentró el 18% de las ventas, equivalente a US\$ 399 millones. En relación al año anterior, éstas disminuyeron en un 27,9%, y nuevamente la celulosa tuvo mucho que ver en su caída, porque representa el 74,8% de las ventas destinadas al mercado europeo.

CUADRO 2
MONTO EXPORTADO POR PERÍODO SEGÚN PAÍS DE DESTINO (US\$ miles), ENERO- MAYO

PAÍSES DE DESTINO	2011	(%)	PAÍSES DE DESTINO	2012	(%)
TOTAL	2.471.710,7	100,0	TOTAL	2.221.061,8	100,0
PRICIPALES PAÍSES	1.790.034,0	72,4	PRICIPALES PAÍSES	1.590.826,9	71,6
CHINA	446.494,1	18,1	CHINA	433.987,5	19,5
ESTADOS UNIDOS	262.325,7	10,6	ESTADOS UNIDOS	232.104,4	10,5
JAPÓN	235.342,1	9,5	JAPÓN	219.914,1	9,9
HOLANDA	147.729,0	6,0	HOLANDA	130.768,6	5,9
COREA DEL SUR	152.808,7	6,2	COREA DEL SUR	127.332,7	5,7
MÉXICO	132.244,6	5,4	MÉXICO	124.260,2	5,6
ITALIA	162.352,1	6,6	ITALIA	91.806,1	4,1
PERÚ	83.951,9	3,4	PERÚ	86.362,4	3,9
COLOMBIA	79.340,0	3,2	COLOMBIA	73.930,2	3,3
ARGENTINA	87.445,7	3,5	ARGENTINA	70.360,8	3,2
OTROS	681.676,7	27,6	OTROS	630.234,9	28,4

A nivel de países, China continuó liderando el ranking de los principales mercados de destino de los productos forestales chilenos, con US\$ 434 millones, equivalentes al 19,5% del total exportado. Sus compras disminuyeron en un 2,8% explicado principalmente por la celulosa, producto que representa el 88,3% de las adquisiciones de este país.

Estados Unidos se mantuvo en el segundo lugar con compras por US\$ 232 millones (10,5%), presentó una baja de 11,5% en su monto exportado, debido a los efectos provocados por la crisis mundial. En tanto Japón, país que ocupó el tercer lugar con US\$ 219,9 millones y una participación de un 9,9%, disminuyó sus compras en un 6,6% en relación a igual periodo del año 2011.

Entre los 20 principales mercados de destino, Venezuela figura con el mayor incremento en sus compras, un 24,3%, seguido por Canadá con 16,1%. En tanto las menores adquisiciones fueron registradas por España e Italia, con bajas de 45,7% y 43,5% respecto de los cinco primeros meses del año 2011.

EMPRESAS

De un total de 591 empresas exportadoras, Celulosa Arauco y Constitución continúa siendo la principal, con el mayor monto exportado durante el período, al alcanzar ventas por US\$ 650,1

millones. Con este monto la empresa representa el 29,3% del total de enero-mayo de 2012 y refleja una caída del 11,4% respecto al año 2011. La principal causa de esta caída son los menores embarques de celulosa, principalmente blanqueada de pino radiata (52,3% del total), cuyas ventas disminuyeron en un 11,5% en relación al año 2011.

En segundo lugar se ubica CMPC Celulosa (18,8%), con US\$ 416,7 millones y una disminución de 18,3% en su monto. Su principal producto exportado; la celulosa blanqueada de eucalipto; representó el 59,4% del total disminuyendo sus exportaciones en un 21% en relación a igual período del año anterior. El tercer lugar es para Aserraderos Arauco, empresa que totalizó US\$ 202,9 millones, con una participación de 9,1% y un aumento de 11,8% en sus ventas cuya causa principal es el incremento en las exportaciones de madera aserrada que representan el 54,2% y se elevaron en un 10,5% en relación al año anterior.

CUADRO 3
MONTO EXPORTADO POR PERÍODO SEGÚN EXPORTADOR (US\$ miles), ENERO- MAYO

EXPORTADOR	2011	(%)	EXPORTADOR	2012	(%)
TOTAL	2.471.710,7	100,0	TOTAL	2.221.061,8	100,0
PRINCIPALES EXPORTADORES	2.019.224,9	81,7	PRINCIPALES EXPORTADORES	1.829.365,0	82,4
CELULOSA ARAUCO Y CONSTITUCION S.A.	733.387,3	29,7	CELULOSA ARAUCO Y CONSTITUCION S.A.	650.106,2	29,3
CMPC CELULOSA S.A.	510.053,3	20,6	CMPC CELULOSA S.A.	416.686,7	18,8
ASERRADEROS ARAUCO S.A.	181.513,9	7,3	ASERRADEROS ARAUCO S.A.	202.922,1	9,1
CARTULINAS CMPC S.A.	137.370,7	5,6	CARTULINAS CMPC S.A.	145.418,5	6,5
PANELES ARAUCO S.A.	182.911,6	7,4	PANELES ARAUCO S.A.	129.681,9	5,8
CMPC MADERAS S.A.	111.497,3	4,5	CMPC MADERAS S.A.	109.165,3	4,9
MASISA S.A.	70.988,7	2,9	MASISA S.A.	75.669,6	3,4
FORESTAL DEL SUR S.A.	25.370,7	1,0	FORESTAL DEL SUR S.A.	34.824,3	1,6
COMACO S.A.	36.690,7	1,5	COMACO S.A.	32.900,0	1,5
ASTILLAS EXPORTACIONES LTDA.	29.440,6	1,2	ASTILLAS EXPORTACIONES LTDA.	31.990,4	1,4
OTROS	452.485,8	18,3	OTROS	391.696,8	17,6

Al comparar los dos grandes grupos de exportadores del sector forestal chileno, podemos apreciar que ambos grupos registraron caídas en sus ventas en relación al año 2011. El Grupo Arauco, figura como el principal, con ventas por US\$ 985,4 millones (44,4%), las que disminuyeron en un 10,5% en relación al año anterior. En tanto el grupo CMPC registró ventas por US\$ 701,6 millones (31,6% del total), con menores embarques en el período, equivalentes a un 16,4% menos en comparación a enero-mayo 2011.

CUADRO 4
MONTO EXPORTADO POR PERÍODO SEGÚN PUERTO DE EMBARQUE (US\$ miles), ENERO- MAYO

PUERTO	2011	(%)	PUERTO	2012	(%)
TOTAL	2.471.710,7	100,0	TOTAL	2.221.061,8	100,0
PRINCIPALES PUERTOS	2.465.146,3	99,7	PRINCIPALES PUERTOS	2.215.118,6	99,7
LIRQUÉN	968.434,2	39,2	LIRQUÉN	682.186,9	30,7
SAN VICENTE	572.549,4	23,2	SAN VICENTE	669.429,7	30,1
CORONEL	557.356,5	22,5	CORONEL	516.575,6	23,3
SAN ANTONIO	159.491,7	6,5	SAN ANTONIO	159.164,3	7,2
LOS LIBERTADORES	102.714,2	4,2	LOS LIBERTADORES	84.725,1	3,8
VALPARAÍSO	50.901,7	2,1	VALPARAÍSO	48.690,1	2,2
CORRAL	25.360,8	1,0	CORRAL	22.951,1	1,0
CALBUCO	13.917,2	0,6	CALBUCO	20.075,1	0,9
PINO HACHADO	8.616,2	0,3	PINO HACHADO	7.946,0	0,4
CHUNGARÁ	5.804,3	0,2	CHUNGARÁ	3.374,7	0,2
OTROS	6.564,4	0,3	OTROS	5.943,2	0,3

CUADRO 5
EXPORTACIONES FORESTALES SEGÚN GRUPOS Y PRODUCTOS

MONTO (Miles US\$FOB)			GRUPO/ PRODUCTO	UNIDAD	VOLUMEN		
ENERO- 2012	MAYO 2011	Var %			ENERO- 2012	MAYO 2011	Var %
2.221.062	2.471.711	-10,1	TOTAL		5.515.004	6.014.610	-8,3
1.062.322	1.237.109	-14,1	PULPA	(t)	1.806.185	1.679.628	7,5
505.025	574.718	-12,1	Blanqueada pino radiata		799.655	730.368	9,5
455.071	537.450	-15,3	Blanqueada eucalipto		832.838	774.977	7,5
102.221	124.861	-18,1	Cruda pino radiata		173.657	174.198	-0,3
5	79	-94,2	Otras pulpas		35	85	-58,9
270.285	292.613	-7,6	PAPELES, CARTONES Y SUS DERIVADOS	(t)	259.770	296.873	-12,5
46.989	58.242	-19,3	Papel periódico		69.575	87.762	-20,7
223.296	234.371	-4,7	Otros papeles, cartones y derivados		190.195	209.110	-9,0
199.512	182.693	9,2	MADERA ASERRADA (1)	(m3)	899.959	846.110	6,4
197.648	180.400	9,6	Pino radiata		895.953	840.797	6,6
1.864	2.293	-18,7	Otras especies		4.005	5.312	-24,6
199.162	264.036	-24,6	TABLEROS Y CHAPAS	(t)	297.345	433.002	-31,3
69.763	73.891	-5,6	Tableros de fibra (MDF, Hardboard)		122.474	152.027	-19,4
8.441	10.828	-22,0	Tableros de partículas		16.880	24.551	-31,2
114.953	174.302	-34,0	Tableros contrachapados (3)		147.691	245.425	-39,8
4.418	2.728	61,9	Chapas		7.436	5.634	32,0
1.478	2.220	-33,4	Tableros OSB		2.755	5.305	-48,1
109	67	63,3	Otros		109	61	80,9
159.994	185.231	-13,6	ASTILLAS	(t)	1.860.683	2.377.639	-21,7
13	20	-31,9	Nativas		15	19	-21,0
159.480	185.212	-13,9	Eucalipto		1.853.933	2.377.620	-22,0
500	0	100,0	Pino radiata		6.736	0	100,0
131.539	121.061	8,7	MOLDURAS	(t)	98.576	98.730	-0,2
86.507	77.722	11,3	Molduras solidas		53.514	54.292	-1,4
45.032	43.339	3,9	Molduras de fibra		45.062	44.438	1,4
82.603	75.847	8,9	OTROS GRUPOS	(t)	61.818	56.222	10,0
20.947	19.512	7,4	PRODUCTOS NO MADEREROS		6.410	6.455	-0,7
26.260	25.273	3,9	PRODUCTOS PARA CONSTRUCCION (4)		17.611	17.580	0,2
5.653	4.060	39,2	CAJAS Y OTROS ENVASES Y PLATAFORMAS		8.552	6.517	31,2
29.743	27.003	10,1	OTROS		29.245	25.672	13,9
68.705	64.819	6,0	MADERA ELABORADA CEPILLADA Y CLEAR (2)	(m3)	198.043	192.259	3,0
68.630	64.714	6,1	Pino radiata		197.845	191.910	3,1
75	104	-28,2	Otras especies		198	348	-43,2
5.630	6.516	-13,6	MUEBLES DE MADERA Y SUS PARTES Y PIEZAS	(t)	1.736	2.035	-14,7
1.439	2.154	-33,2	Partes y piezas de muebles		568	903	-37,1
1.505	1.290	16,7	Cómodas y veladores		448	374	19,6
2.686	3.073	-12,6	Otros		720	758	-5,0
609	479	27,3	TROZAS	(m3)	4.910	3.812	28,8
0	24	-100,0	Trozos para pulpa		0	217	-100,0
609	455	34,0	Trozos para aserrar y chapas		4.910	3.595	36,6
40.701	41.306	-1,5	PUERTAS, VENTANAS Y SUS MARCOS	(t)	25.979	28.301	-8,2
20.611	20.937	-1,6	Puertas		8.958	9.797	-8,6
8.911	9.959	-10,5	Marcos para puertas		5.506	7.385	-25,4
11.179	10.411	7,4	Otros		11.515	11.119	3,6

(1) Incluye madera aserrada tablonés, basas, tapas. (2) Incluye madera cepillada, madera en bloques, cutstocks y madera finger-joint (blanks y boards). (3) Incluye placas carpinteras. (4) Considera productos de carpintería y productos encolados.

CUADRO 6
VARIACIÓN DEL VALOR EN LOS 20 PRINCIPALES
PRODUCTOS FORESTALES EXPORTADOS (*)
 Variación Ene-May '12 / Ene-May '11

LOS PRODUCTOS QUE SUBEN	%
Pañales Desechables	36,4
Postes Impregnados	20,2
Papel Engomado Y Autoadhesivo	18,1
Sacos Y Bolsas De Papel	14,1
Molduras De Madera	11,3
Madera Cepillada	10,8
Madera Aserrada Tablones	9,5
Tableros Encolados De Canto	7,8
Cartulina Multicapas Estucada	6,4
Caras De Puertas Moldeadas	4,8
Molduras MDF	3,9
LOS PRODUCTOS QUE BAJAN	%
Madera Finger Joint (Blanks)	-1,3
Puertas	-1,6
Tablero MDF	-4,2
Marcos Para Puertas	-10,5
Astillas Sin Corteza	-13,6
Pulpa Blanqueada	-13,7
Pulpa Cruda	-18,1
Papel Periódico	-19,3
Tablero Contrachapado	-34,1

(*) 20 principales productos Enero-Mayo 2012, que representan el 93,7% del total exportado en el período. Ver anexo 1

PRODUCTOS EXPORTADOS EN PAÍSES DE DESTINO SELECCIONADOS

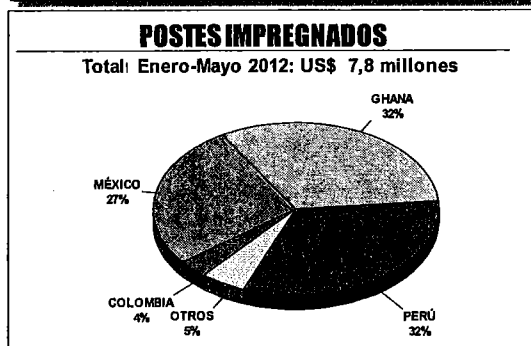
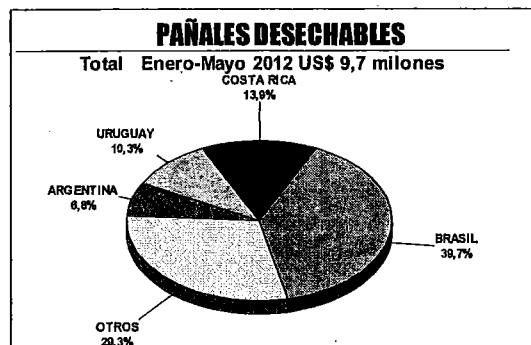

CUADRO 7
VARIACIÓN EN LOS 20 PRINCIPALES PAÍSES DE DESTINO (*)
 Variación Ene-May '12 / Ene-May '11

LOS PAÍSES QUE SUBEN	%
Venezuela	24,3
Canadá	16,1
Ecuador	11,9
Reino Unido	7,8
Australia	4,5
Perú	2,9
LOS PAÍSES QUE BAJAN	%
Brasil	-1,7
China	-2,8
México	-6,0
Japón	-6,6
Colombia	-6,8
Francia	-9,8
Holanda	-11,5
Estados Unidos	-11,5
Taiwán	-14,8
Corea Del Sur	-16,7
Argentina	-19,5
Alemania	-27,0
Italia	-43,5
España	-45,7

(*) 20 principales países Ene-May 2012, que representan el 89,3% del total exportado en el período. Ver anexo 2.

PAÍSES DE DESTINO EN PRODUCTOS SELECCIONADOS

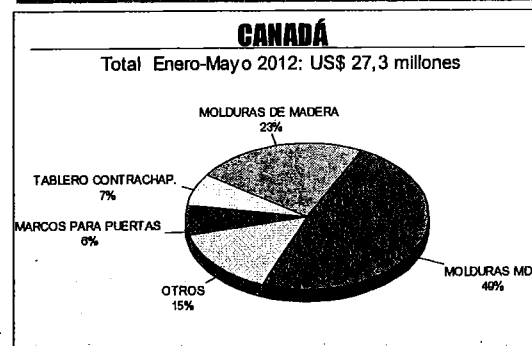
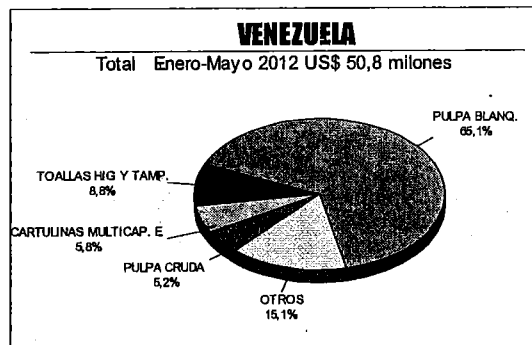

CUADRO 8
EXPORTACIONES SEGÚN PRINCIPALES PAISES Y SUS PRODUCTOS

PAIS / PRODUCTO	ENERO-MAYO US\$ FOB		
	Monto 2011	Monto 2012	Var %
CHINA	446.494.139	433.987.473	-2,8
Pulpa blanqueada	352.371.724	339.824.562	-3,6
Pulpa cruda	48.989.551	43.365.959	-11,5
Madera aserrada tablonos	34.277.859	40.650.640	18,6
Madera cepillada	5.847.167	7.152.644	22,3
Musgo	460.047	1.540.977	235,0
Tablero mdf	700.202	399.913	-42,9
Trozos aserrables	180.358	308.731	71,2
Papel periódico	2.417.968	306.923	-87,3
Cartulina multicapas estucada	218.171	247.380	13,4
Hongos		64.820	
ESTADOS UNIDOS	262.325.667	232.104.398	-11,5
Molduras de madera	64.869.571	69.219.568	6,7
Molduras MDF	31.530.254	30.616.579	-2,9
Tablero contrachapado	54.112.862	28.964.968	-46,5
Puertas	19.063.608	18.472.334	-3,1
Tableros encolados de canto	14.951.846	15.075.534	0,8
Madera finger joint (blanks)	13.890.765	12.111.175	-12,8
Cartulina multicapas estucada	6.966.267	8.395.380	20,5
Marcos para puertas	6.676.916	6.170.061	-7,6
Pulpa cruda	4.118.480	5.501.843	33,6
Caras de puertas moldeadas	4.109.153	3.922.235	-4,5
JAPÓN	235.342.141	219.914.106	-6,6
Astillas sin corteza	166.646.304	159.978.054	-4,0
Madera aserrada tablonos	28.210.506	24.457.809	-13,3
Pulpa blanqueada	24.172.763	20.877.831	-13,6
Madera cepillada	4.502.936	4.574.493	1,6
Madera finger joint (blanks)	3.997.643	4.318.672	8,0
Tablero contrachapado	2.310.650	1.325.473	-42,6
Pulpa cruda	1.478.900	1.097.608	-25,8
Musgo	716.206	840.128	17,3
Tablero MDF	838.540	802.769	-4,3
Tableros encolados de canto	491.389	391.030	-20,4
HOLANDA	147.728.988	130.768.586	-11,5
Pulpa blanqueada	124.693.466	114.555.523	-8,1
Tablero contrachapado	15.807.737	8.410.339	-46,8
Cartulina multicapas estucada	6.152.603	5.060.411	-17,8
Parques tablas para pisos		1.171.254	
Musgo	375.360	516.239	37,5
Pulpa cruda	137.088	482.403	251,9
Molduras MDF	54.174	189.035	248,9
Madera aserrada tablonos	185.162	177.893	-3,9
Madera cepillada	101.148	75.502	-25,4
Piezas de carpintería para construcción		61.968	
COREA DEL SUR	152.808.738	127.332.686	-16,7
Pulpa blanqueada	112.530.668	91.373.407	-18,8
Madera aserrada tablonos	22.312.311	24.760.477	11,0
Pulpa cruda	10.922.823	6.631.198	-39,3
Tableros encolados de canto	1.798.044	2.615.521	45,5
Chapa debobinada	404.972	680.749	68,1
Tablero contrachapado	3.944.806	409.463	-89,6
Madera cepillada	229.048	331.402	44,7
Musgo	332.385	252.713	-24,0
Tablero MDF	158.691	128.564	-19,0
Marcos para puertas	18.617	60.197	223,4
MÉXICO	132.244.622	124.260.203	-6,0
Madera aserrada tablonos	26.839.604	26.990.300	0,6
Tablero contrachapado	27.011.038	23.382.240	-13,4
Tablero MDF	21.642.304	19.886.728	-8,1
Cartulina multicapas estucada	13.041.316	14.883.634	14,1
Madera cepillada	12.033.402	9.701.963	-19,4
Pulpa blanqueada	11.519.521	9.351.621	-18,8
Cuadernos	2.569.396	2.563.433	-0,2
Sacos y bolsas de papel	2.117.544	2.496.996	17,9
Postes impregnados	2.539.423	2.113.734	-16,8
Tablero MDF recub. y/o trab. mec.	1.703.918	1.744.578	2,4

Nota: Se presentan los diez principales productos por cada país, según monto de enero-mayo 2012.

CUADRO 9
EXPORTACIONES FORESTALES POR ZONA GEOGRÁFICA

ZONA GEOGRÁFICA	ENERO MAYO 2011		ENERO-MAYO 2012		Var (%)
	US\$ miles	(%)	US\$ miles	(%)	
ASIA	1.035.725,9	41,9	978.720,1	44,1	-5,5
EUROPA	553.386,5	22,4	398.886,2	18,0	-27,9
AMERICA DEL NORTE	418.119,0	16,9	383.696,9	17,3	-8,2
AMERICA DEL SUR	364.148,7	14,7	354.223,8	15,9	-2,7
AMERICA CENTRAL Y EL CARIBE	57.352,6	2,3	61.411,8	2,8	7,1
OCEANIA	38.906,9	1,6	40.423,4	1,8	3,9
AFRICA	4.030,5	0,2	3.699,5	0,2	-8,2
OTROS	40,6	0,0	-	-	-
TOTAL	2.471.710,7	100,0	2.221.061,8	100,0	-10,1

CUADRO 10
EXPORTACIONES FORESTALES POR BLOQUES COMERCIALES DE INTERÉS

BLOQUE COMERCIAL	ENERO-MAYO 2011		ENERO-MAYO 2012		VAR. (%)
	US\$ FOB	(%)	US\$ FOB	(%)	
APEC	1.512.881.288	61,2	1.409.448.788	63,5	-6,8
ALADI	496.341.359	20,1	478.899.611	21,6	-3,5
UE	542.841.533	22,0	393.992.644	17,7	-27,4
NAFTA	418.119.008	16,9	383.696.900	17,3	-8,2
CAN	235.979.155	9,5	244.892.034	11,0	3,8
MERCOSUR	127.658.957	5,2	109.188.515	4,9	-14,5
ASEAN	61.725.315	2,5	54.549.533	2,5	-11,6
P4	21.246.069	0,9	10.477.267	0,5	-50,7
EFTA	2.957.807	0,1	1.908.229	0,1	-35,5

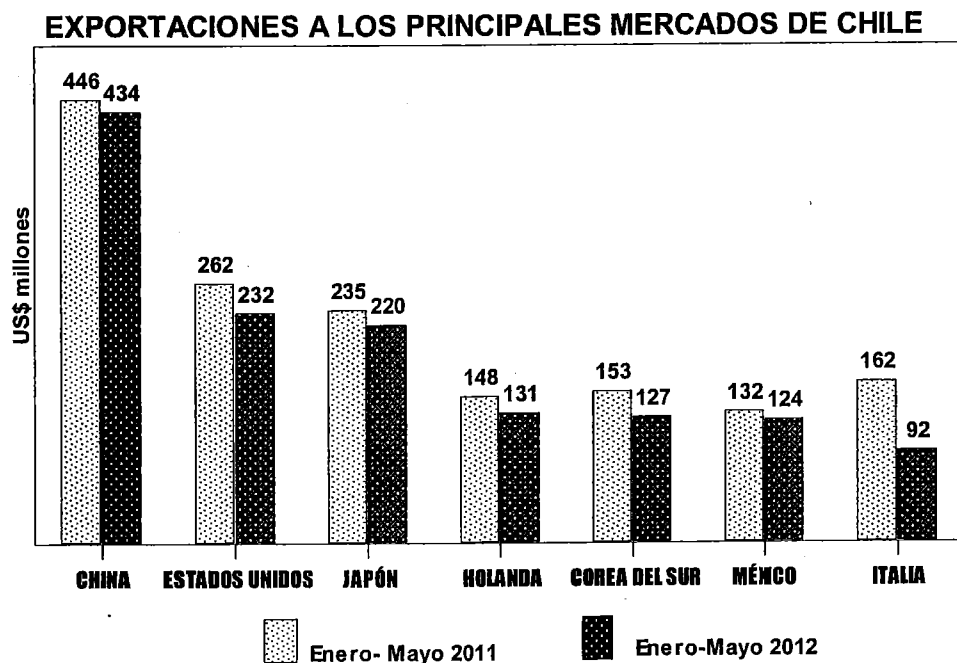

CUADRO 11
EXPORTACIONES SEGÚN PRINCIPALES EXPORTADORES Y PRODUCTOS (US\$ FOB)

EXPORTADOR PRODUCTO	ENERO- MAYO		VAR %
	2011	2012	
CELULOSA ARAUCO Y CONSTITUCION S.A.	733.387.310	650.106.245	-11,4
Pulpa blanqueada de pino radiata	384.672.401	340.302.931	-11,5
Pulpa blanqueada de eucalipto	224.361.877	207.579.084	-7,5
CMPC CELULOSA S.A.	510.053.330	416.686.670	-18,3
Pulpa blanqueada eucalipto	313.088.587	247.492.034	-21,0
Pulpa blanqueada de pino radiata	190.045.546	164.644.731	-13,4
ASERRADEROS ARAUCO S.A.	181.513.868	202.922.075	11,8
Madera aserrada tablonos pino radiata	99.445.383	109.914.877	10,5
Molduras de madera pino radiata	37.343.793	44.562.884	19,3
CARTULINAS CMPC S.A.	137.370.692	145.418.490	5,9
Cartulina multicapas estucada s/i	136.216.045	144.967.736	6,4
Cartulina no estucada s/i	1.154.647	450.754	-61,0
PANELES ARAUCO S.A.	182.911.641	129.681.857	-29,1
Tablero contrachapado pino radiata	121.230.787	69.272.701	-42,9
Molduras MDF pino radiata	23.353.590	25.069.284	7,3
CMPC MADERAS S.A.	111.497.294	109.165.342	-2,1
Madera aserrada tablonos pino radiata	40.894.063	38.960.601	-4,7
Tablero contrachapado	28.496.163	26.324.369	-7,6
MASISA S.A.	70.988.718	75.669.587	6,6
Tablero MDF	33.372.358	33.774.639	1,2
Madera aserrada tablonos	9.973.450	14.026.586	40,6
FORESTAL DEL SUR S.A.	25.370.689	34.824.302	37,3
Astillas sin corteza eucalipto	23.899.474	34.824.302	45,7
Astillas sin corteza eucaliptus nitens	1.471.215		-100,0
COMACO S.A.	36.690.702	32.900.020	-10,3
Astillas sin corteza eucalipto	18.171.232	25.508.067	40,4
Astillas sin corteza eucaliptus nitens	18.519.470	7.391.952	-60,1
ASTILLAS EXPORTACIONES LTDA.	29.440.629	31.990.396	8,7
Astillas sin corteza eucalipto	29.440.629	31.491.554	7,0
Astillas sin corteza pino radiata		498.842	
PAPELES RIO VERGARA S.A.		31.705.416	
Papel periódico s/i		30.564.791	
Papeles sin estucar para impr. y escr. s/i		790.743	
CONSORCIO MADERERO S.A.	34.215.378	20.377.642	-40,4
Madera aserrada tablonos pino radiata	10.186.940	9.558.865	-6,2
Astillas sin corteza eucalipto	22.477.804	7.631.786	-66,0
MADERAS ANCHILE LTDA.	21.739.352	19.809.045	-8,9
Astillas sin corteza eucaliptus nitens	21.739.352	16.482.850	-24,2
Astillas sin corteza eucalipto		3.326.195	
VOLTERRA S.A.	16.607.380	18.675.971	12,5
Astillas sin corteza eucalipto	16.607.380	18.675.971	12,5
WOODGRAIN CHILE LTDA.	19.161.086	17.272.365	-9,9
Molduras de madera pino radiata	10.773.518	9.303.790	-13,6
Puertas pino radiata	8.371.421	7.669.703	-8,4
PAPELES NORSKE SKOG BIO BIO LTDA.	20.137.484	16.817.440	-16,5
Papel periódico s/i	20.074.423	16.423.911	-18,2
Otros envases y papeles o cartones para envases s/i		148.167	
FORESTAL TROMEN S.A.	6.265.961	12.375.178	97,5
Madera aserrada tablonos pino radiata	5.755.645	11.698.404	103,3
Cajas y cajones de madera s/i		375.306	
MASONITE CHILE S.A.	10.321.137	10.894.412	5,6
Caras de puertas moldeadas pino radiata	10.307.990	10.798.230	4,8
Puertas pino radiata		89.366	
PROCTER & GAMBLE S.A.	9.392.481	10.801.839	15,0
Toallas higiénicas y tampones s/i	4.306.426	5.529.343	28,4
Pañales desechables s/i	5.041.496	5.195.335	3,1
TULSA S.A.	7.988.832	9.449.585	18,3
Tablero contrachapado pino radiata	7.385.429	8.804.595	19,2
Chapa debobinada pino radiata	603.403	644.990	6,9

Nota: Se presentan los 2 principales productos por cada exportador según enero-mayo 2012.

CUADRO 12
PRECIOS MEDIOS DE EXPORTACIÓN DE PULPA, ASTILLAS Y TROZOS ASERRABLES

	Pulpa y Papel (US\$ FOB / tonelada)					Astillas de Madera (US\$ FOB/ tonelada)	
	Pulpa Blanqueada	Pulpa Blanqueada	Pulpa Cruda	Papel Periódico	Cartulinas Multicapas	Astillas	Astillas
	Pino radiata	Eucalipto	Pino radiata			Euc.globulus	Euc.nitens
2010							
E	605,2	589,2	564,4	517,5	908,4	80,2	57,7
F	626,3	616,7	573,0	555,0	899,7	74,8	58,2
M	639,7	624,0	562,4	546,3	891,6	75,5	55,3
A	727,9	656,5	692,3	543,0	906,5	69,2	63,7
M	753,5	691,7	710,3	589,3	918,2	80,3	63,7
J	786,4	740,3	695,6	568,7	903,7	73,8	54,8
J	771,1	742,0	725,9	586,8	917,3	76,8	70,9
A	790,3	751,5	717,2	620,7	956,7	74,9	59,8
S	763,5	731,0	714,5	620,9	967,5	79,6	67,9
O	763,5	717,2	706,8	629,9	986,2	75,9	54,0
N	756,0	699,8	705,1	655,3	997,3	76,0	56,6
D	776,5	703,1	705,4	651,2	1.004,8	76,6	72,3
2011							
E	763,8	695,0	705,1	654,2	1.029,3	79,2	60,6
F	759,6	681,2	709,6	676,9	1.023,4	84,5	73,2
M	772,3	688,3	729,1	669,0	1.060,8	83,6	60,6
A	795,7	689,3	721,0	657,8	1.060,7	86,2	73,8
M	829,5	710,8	732,5	660,9	1.105,4	81,4	64,6
J	840,7	709,8	741,3	665,5	1.091,8	83,7	72,6
J	849,8	717,7	721,3	674,4	1.090,3	85,8	71,9
A	809,9	676,3	724,4	669,1	1.115,6	81,2	61,5
S	787,5	655,7	707,1	665,8	1.095,3	87,2	62,8
O	769,3	622,0	690,9	681,1	1.086,9	80,1	61,0
N	698,8	576,9	678,0	681,8	1.089,2	77,8	68,1
D	646,3	545,8	634,2	679,5	1.070,6	85,7	68,1
2012							
E	640,7	525,4	584,7	671,6	1.071,8	84,3	
F	622,4	519,7	595,4	679,6	1.076,9	89,5	69,9
M	620,6	543,2	576,9	676,4	1.087,7	91,3	74,8
A	627,8	554,5	585,3	679,9	1.084,9	92,2	70,0
M	648,4	584,2	609,3	671,4	1.077,6	92,4	72,1

CUADRO 13
PRECIOS MEDIOS DE EXPORTACIÓN DE MADERA ASERRADA Y ELABORADA

	Madera Aserrada (US\$ FOB / m ³)					Madera Cepillada (US\$ FOB / m ³)		
	Tablas y Tablones	Basas	Tablas y Tablones	Tablas y Tablones	Tablas y Tablones	Madera Finger- joint (blanks)	Madera en Bloques Pino radiata	Madera Cutstocks Pino
	Pino	Pino	P. Oregón	Lenga	Raúl	Pino		
2011								
E	212,9	196,2	293,9	443,2	1.150,0	443,1	474,2	237,6
F	202,1	184,0	240,4	547,1	714,1	416,6	505,2	492,7
M	219,8	205,8	250,8	602,5	876,7	450,2		396,2
A	210,5		230,0	477,2	785,6	436,4	413,3	222,9
M	226,6	210,3	258,3	519,9	787,1	455,0	274,4	-
J	216,0	214,3	-	465,2	869,6	434,0	-	-
J	230,9	-	250,0	485,1	-	474,4	487,9	445,1
A	232,6	215,3	252,0	450,3	469,0	455,4	-	413,6
S	231,9	-	274,2	586,4	613,3	500,4	434,2	414,9
O	222,4	216,5	256,7	597,6	731,2	465,4	-	-
N	224,8	221,1	268,2	430,4	703,4	478,1	504,9	-
D	220,3		282,6	603,9	635,8	494,4	491,0	396,7
2012								
E	228,3	223,0	278,4	471,5	332,5	474,4	419,7	422,5
F	220,0		277,0	543,3	671,7	462,0		434,9
M	220,7	218,9	279,7	567,1	861,9	477,2	427,2	
A	214,2	-	276,0	664,8	815,0	496,0	450,5	459,3
M	220,1	-	322,7	461,8	733,7	384,0	344,7	438,0

CUADRO 14
PRECIOS MEDIOS DE EXPORTACIÓN DE TABLEROS Y MANUFACTURAS DE MADERA

	Tableros y Chapas					Molduras		Puertas y Marcos	
	(US\$ FOB / tonelada)					(US\$ FOB / tonelada)		(US\$ FOB / tonelada)	
	Tableros Partículas Pino	Tableros MDF Pino	Tableros Contrachapados Pino radiata	Tableros OSB	Chapa Debobinada Pino radiata	Molduras (finger-joint) Pino radiata	Molduras MDF Pino	Puertas Pino	Marcos Puertas Pino
2010									
E	354,1	469,4		434,2	389,0	434,2	1.292,8	872,0	2.030,5 1.258,1
F	305,1	469,4		437,2	370,2	437,2	1.338,4	886,3	2.058,0 1.244,8
M	339,5	442,8		619,0	416,0	497,1	1.368,3	907,8	1.988,5 1.288,5
A	339,2	514,2		698,4	563,5	448,2	1.379,1	705,8	2.027,8 1.335,5
M	309,7	536,5		712,7	797,9	413,6	1.437,7	938,7	2.081,6 1.322,7
J	361,8	517,0		738,2	468,1	367,1	1.533,7	990,4	2.094,5 1.514,7
J	309,6	564,0		740,4	423,4	466,8	1.667,2	1.004,1	2.162,4 1.591,4
A	412,6	508,3		734,9	480,7	396,8	1.618,8	1.042,2	2.169,9 1.540,8
S	425,2	508,9		721,6	465,0	450,2	1.606,3	980,1	2.113,1 1.594,3
O	491,7	502,9		735,8	431,4	477,3	1.441,7	996,6	2.147,5 1.477,2
N	399,6	509,1		733,0	455,1	415,9	1.452,8	974,5	2.168,4 1.382,4
D	464,2	476,3		724,0	476,3	466,9	1.391,8	947,5	2.237,0 1.308,9
2011									
E	442,9	483,0		702,5	369,2	437,4	1.423,8	971,3	2.126,8 1.345,7
F	461,4	464,9		707,6	484,7	403,9	1.387,7	1.013,6	2.114,3 1.340,9
M	324,8	473,9		711,3	468,6	416,9	1.420,2	960,6	2.067,1 1.276,1
A	306,9	448,2		711,4	440,5	414,0	1.433,2	965,8	2.158,2 1.358,8
M	331,1	480,0		715,9	471,6	474,9	1.486,0	979,8	2.183,4 1.371,3
J	417,1	503,9		722,0	448,9	488,0	1.535,0	959,6	2.338,2 1.578,2
J	340,0	492,4		754,8	417,3	454,3	1.581,3	964,3	2.339,6 1.452,9
A				728,8					
A	363,5	506,1			490,2	485,9	1.543,9	976,3	2.394,2 1.552,6
S	356,5	516,3		744,1	450,6	475,7	1.577,1	972,1	2.315,8 1.559,5
O	437,3	515,9		733,0	411,9	488,5	1.584,0	967,5	2.307,9 1.540,3
N	343,7	572,4		726,5	404,9	482,7	1.587,5	993,3	2.200,1 1.581,2
D	380,6	524,5		721,9	413,1	466,6	1.587,5	1.042,4	2.325,4 1.525,4
2012									
E	331,2	516,4		741,5	478,1	435,5	1.642,7	989,5	2.296,8 1.573,8
F	429,3	595,5		747,8	614,7	504,6	1.526,9	1.023,1	2.221,8 1.622,4
M	345,7	527,2		788,5	455,4	497,8	1.623,2	997,6	2.256,4 1.685,3
A	352,9	575,2		801,8	663,1	480,0	1.642,7	972,7	2.309,1 1.549,3
M	347,7	550,3		813,9	463,6	478,6	1.626,2	1.011,7	2.397,5 1.671,0

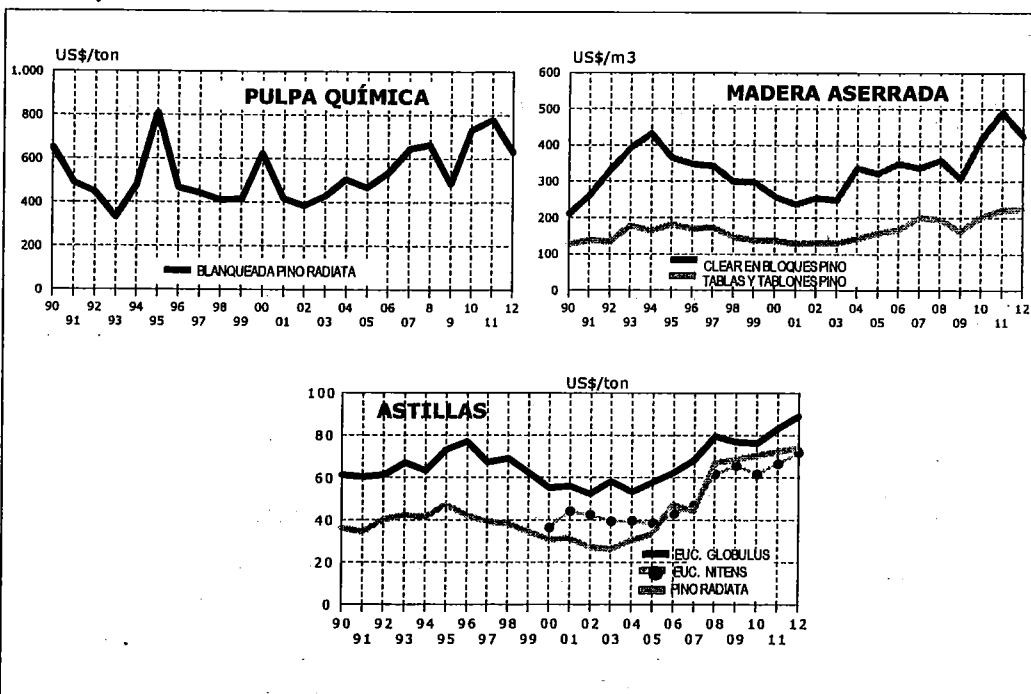

CUADRO 15
EXPORTACIONES FORESTALES SEGÚN PUERTO DE EMBARQUE

PUERTO	MONTO US\$ FOB		%	CARGA (t)		%
	2011	2012		2011	2012	
TOTAL	2.471.710.680	2.221.061.751	-10,1	5.689.120	5.156.310	-9,4
LIRQUÉN	968.434.230	682.186.894	-29,6	1.508.183	1.204.322	-20,1
SAN VICENTE	572.549.385	669.429.750	16,9	1.367.380	1.371.927	0,3
CORONEL	557.356.503	516.575.593	-7,3	1.650.426	1.574.654	-4,6
SAN ANTONIO	159.491.717	159.164.336	-0,2	407.906	301.719	-26,0
LOS LIBERTADORES	102.714.196	84.725.051	-17,5	103.939	83.923	-19,3
VALPARAÍSO	50.901.740	48.690.050	-4,3	37.405	36.071	-3,6
CORRAL	25.360.829	22.951.076	-9,5	394.503	314.118	-20,4
CALBUCO	13.917.230	20.075.143	44,2	195.008	251.018	28,7
PINO HACHADO	8.616.163	7.945.981	-7,8	12.786	11.563	-9,6
CHUNGARÁ	5.804.319	3.374.705	-41,9	6.790	3.325	-51,0
AEROP. A.M. BENÍTEZ	3.891.594	3.247.936	-16,5	198	401	102,2
ARICA	35.066	1.250.981	3467,5	19	909	4602,3
CARDENAL SAMORÉ	1.980.103	1.134.414	-42,7	4.428	2.083	-53,0
COQUIMBO	19.250	95.277	394,9	31	183	493,9
CHACALLUTA	56.714	89.842	58,4	38	9	-77,1
AEROP. DIEGO						
ARACENA	15.410	30.965	100,9	1	2	170,0
CALDERA	686	29.219	4156,8	1	56	5008,2
IQUIQUE	503.227	22.333	-95,6	29	7	-74,7
PUNTA ARENAS	208	19.295	9176,5	0	14	122781,8
SAN SEBASTIÁN	7.200	11.646	61,8	2	4	152,0
ANTOFAGASTA	1.500	8.166	444,4	9	1	-88,3
AEROP. C.I. DEL						
CAMPO	8.793	2.197	-75,0	0	0	-84,6
SAN PEDRO DE						
ATACAMA	624	901	44,3	0	0	106,7
COLCHANE	3.759	-	-	2	-	-
MONTE AYMOND	39.661	-	-	38	-	-
OLLAGUE	220	-	-	0	-	-
PUERTO ANGAMOS	353	-	-	0	-	-

Nota: Ordenamiento descendiente de puertos según monto enero-mayo 2012

PRODUCTOS FORESTALES EXPORTADOS POR PUERTO DE LIRQUÉN
(% de la carga movilizada durante el período Enero- Mayo 2012)

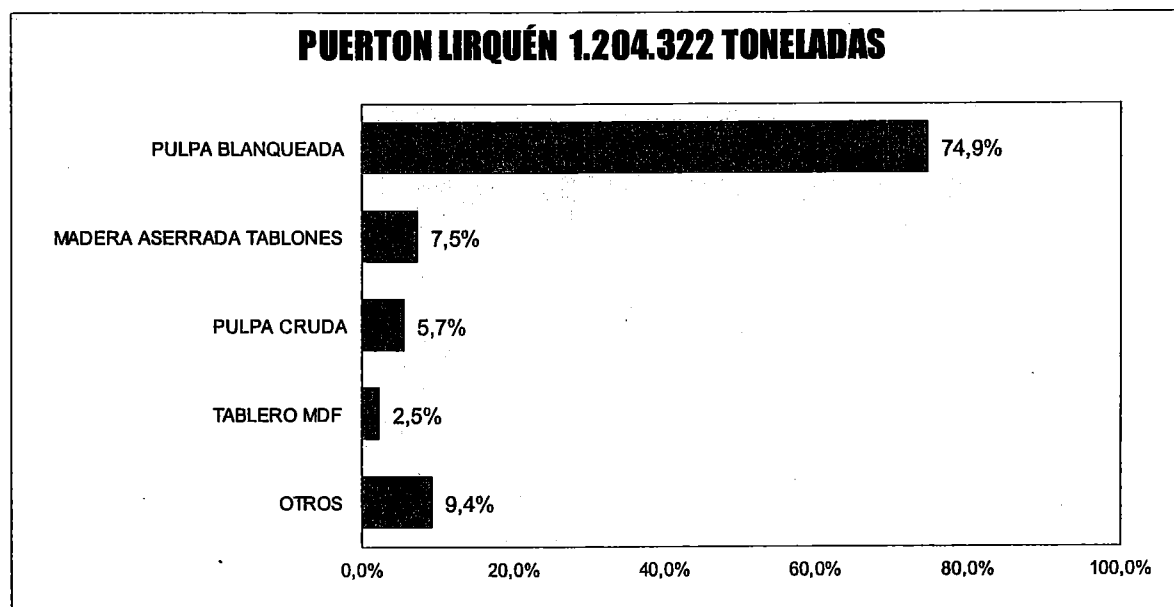

PRINCIPALES PRODUCTOS EXPORTADOS

- PAISES DE DESTINO**
- EXPORTADORES**
- EVOLUCIÓN MENSUAL**

VOLUMEN DE PULPA BLANQUEADA PINO RADIATA

SEGUN REGION DE DESTINO

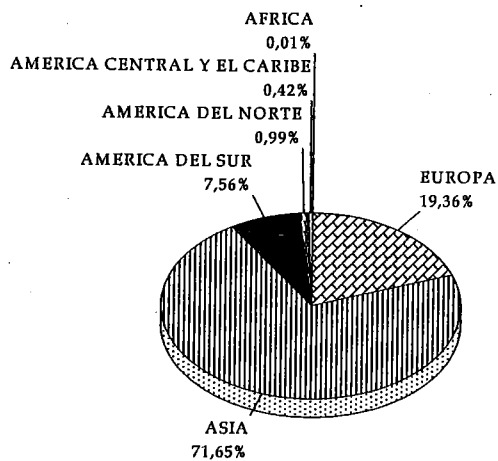

a MAYO

2012

PRECIOS DE EXPORTACION PULPA BLANQUEADA PINO RADIATA

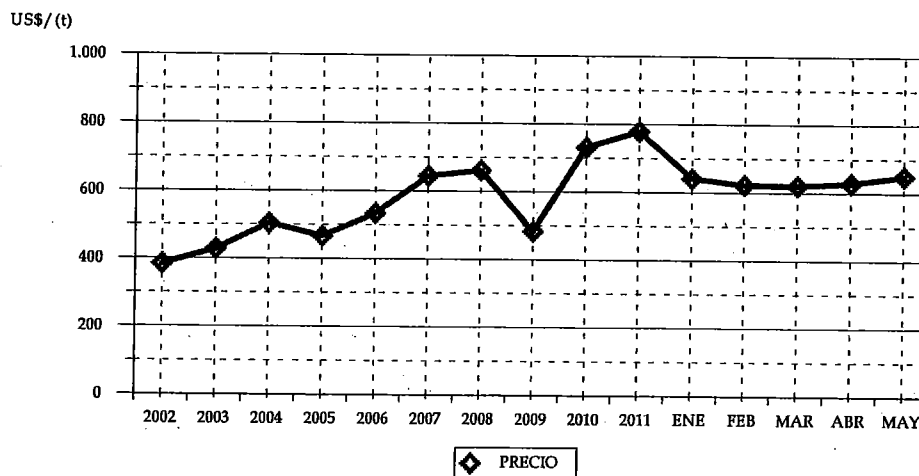

CUADRO 17
VOLUMEN DE PULPA BLANQUEADA PINO RADIATA
SEGUN PAIS (t)

PAIS	2011		2012	
	VOLUMEN	(%)	VOLUMEN	(%)
TOTAL	730.368,17	100	799.654,77	100
CHINA	321.564,29	44,03	444.685,42	55,61
ITALIA	75.451,04	10,33	52.781,54	6,60
COREA DEL SUR	70.195,88	9,61	47.848,52	5,98
FRANCIA	44.850,70	6,14	45.440,57	5,68
HOLANDA	29.848,76	4,09	34.331,74	4,29
TAIWÁN	30.951,82	4,24	28.556,96	3,57
JAPÓN	21.872,73	2,99	24.226,88	3,03
COLOMBIA	22.266,07	3,05	20.610,12	2,58
ESPAÑA	23.248,08	3,18	19.819,56	2,48
VENEZUELA	13.145,63	1,80	17.080,63	2,14
INDIA	14.172,76	1,94	16.659,75	2,08
ARGENTINA	6.246,61	0,86	9.970,67	1,25
SINGAPUR	20.952,89	2,87	9.604,46	1,20
MÉXICO	6.534,59	0,89	7.902,35	0,99
BRASIL	7.908,39	1,08	7.499,34	0,94
PERÚ	2.882,73	0,39	3.918,34	0,49
TRINIDAD Y TOBAGO	1.765,57	0,24	2.461,89	0,31
ALEMANIA	1.195,89	0,16	1.660,30	0,21
URUGUAY	1.293,91	0,18	966,41	0,12
REPÚBLICA DOMINICANA	956,32	0,13	887,06	0,11
TURQUÍA	2.917,16	0,40	805,74	0,10
JORDANIA	0,00	0,00	499,67	0,06
MALASIA	0,00	0,00	499,54	0,06
ECUADOR	503,26	0,07	401,13	0,05
INDONESIA	3.903,60	0,53	400,22	0,05
SUDÁFRICA	0,00	0,00	97,95	0,01
EL SALVADOR	130,95	0,02	38,03	0,00
BANGLADESH	2.016,00	0,28	0,00	0,00
ARABIA SAUDITA	987,83	0,14	0,00	0,00
VIETNÁM	986,10	0,14	0,00	0,00
EMIRATOS ÁRABES UNIDOS	874,05	0,12	0,00	0,00
SIRIA	500,06	0,07	0,00	0,00
GUATEMALA	244,52	0,03	0,00	0,00

* Se encuentra asociado Hong Kong a China.

CUADRO 18
VOLUMEN DE PULPA BLANQUEADA PINO RADIATA
SEGUN EXPORTADOR (t)

EXPORTADOR	2011		2012	
	VOLUMEN	(%)	VOLUMEN	(%)
TOTAL	730.368,17	100	799.654,77	100
CELULOSA ARAUCO Y CONSTITUCION S.A.	486.013,45	66,54	542.712,97	67,87
CMPC CELULOSA S.A.	244.354,72	33,46	256.886,88	32,12
PROCTER & GAMBLE S.A.	0,00	0,00	54,92	0,01

CUADRO 19
VOLUMEN DE PULPA BLANQUEADA PINO RADIATA
POR AÑO SEGUN MES (t)

MES	2007	2008	2009	2010	2011	2012
TOTAL	1.894.909,34	1.891.469,64	2.048.439,75	1.555.144,04	1.799.170,79	799.654,77
ENERO	176.683,88	160.220,84	164.230,29	165.389,28	151.556,42	146.594,74
FEBRERO	153.816,24	150.219,21	170.833,31	179.456,29	95.156,06	174.032,94
MARZO	173.559,46	134.888,44	203.963,84	63.646,08	136.883,82	182.384,05
ABRIL	169.768,26	144.779,50	225.934,72	31.343,42	197.570,97	133.315,64
MAYO	120.559,48	202.226,29	142.597,71	87.371,20	149.200,91	163.327,41
JUNIO	174.225,03	118.519,87	173.550,71	159.891,66	121.725,68	
JULIO	192.940,32	193.239,56	187.830,23	139.430,59	131.807,66	
AGOSTO	132.314,53	151.134,51	171.623,02	159.016,06	250.983,53	
SEPTIEMBRE	144.732,81	179.656,63	134.568,91	167.661,49	169.140,08	
OCTUBRE	165.370,12	136.813,67	186.145,81	162.327,44	95.722,61	
NOVIEMBRE	193.407,56	175.404,12	142.486,51	127.051,74	136.426,57	
DICIEMBRE	97.531,67	144.367,01	144.674,69	112.558,81	162.996,49	

**VOLUMEN DE PULPA CRUDA PINO RADIATA
SEGUN REGION DE DESTINO**

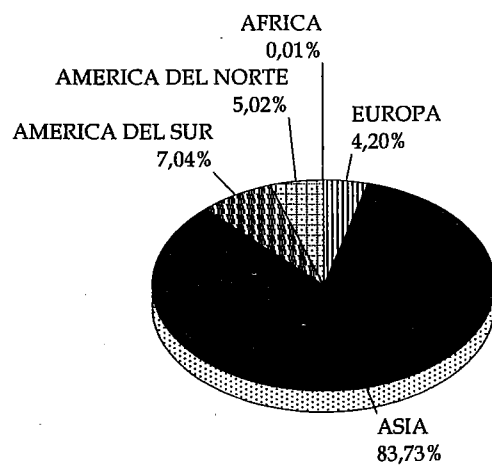

a MAYO 2012

**PRECIOS DE EXPORTACION
PULPA CRUDA PINO RADIATA**

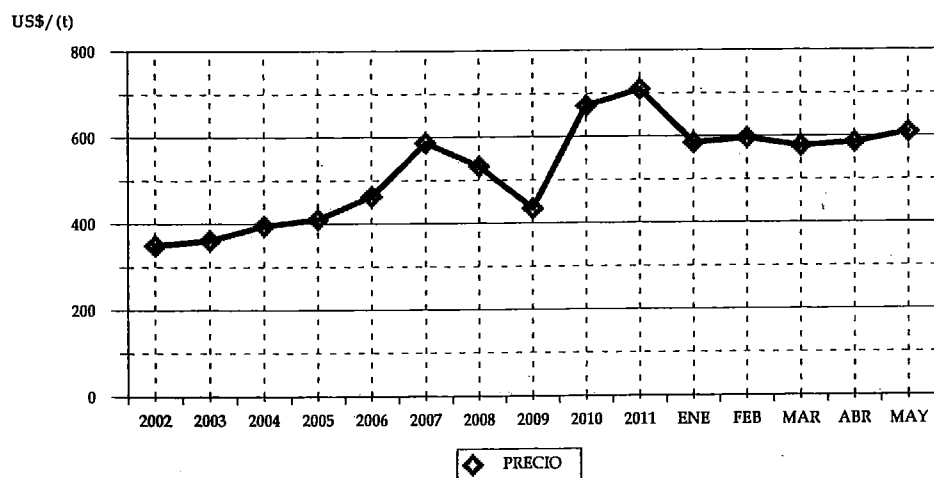

CUADRO 20
VOLUMEN DE PULPA CRUDA PINO RADIATA
SEGUN PAIS (t)

PAIS	2011		2012	
	VOLUMEN	(%)	VOLUMEN	(%)
TOTAL	174.198,03	100	173.657,11	100
CHINA	68.601,14	39,38	76.927,76	44,30
TAILANDIA	26.350,79	15,13	33.711,93	19,41
COREA DEL SUR	15.693,15	9,01	11.295,72	6,50
TAIWÁN	29.949,67	17,19	11.283,35	6,50
ESTADOS UNIDOS	5.746,50	3,30	8.714,39	5,02
INDONESIA	4.557,60	2,62	5.046,07	2,91
VENEZUELA	2.949,75	1,69	3.944,64	2,27
COLOMBIA	3.644,97	2,09	3.767,96	2,17
INDIA	1.286,51	0,74	2.761,78	1,59
REINO UNIDO	1.611,50	0,93	2.619,63	1,51
PERÚ	1.939,84	1,11	2.586,49	1,49
ITALIA	1.399,76	0,80	2.554,94	1,47
JAPÓN	2.012,81	1,16	1.913,40	1,10
BRASIL	1.213,56	0,70	1.665,76	0,96
MALASIA	809,95	0,46	1.614,26	0,93
FRANCIA	1.799,49	1,03	1.250,82	0,72
HOLANDA	198,95	0,11	801,84	0,46
FILIPINAS	415,53	0,24	652,88	0,38
ARGENTINA	201,73	0,12	252,63	0,15
EMIRATOS ÁRABES UNIDOS	0,00	0,00	201,35	0,12
TURQUÍA	0,00	0,00	64,38	0,04
MOZAMBIQUE	0,00	0,00	25,12	0,01
ESPAÑA	2.009,78	1,15	0,00	0,00
SUDÁFRICA	1.006,63	0,58	0,00	0,00
ALEMANIA	498,32	0,29	0,00	0,00
ECUADOR	300,13	0,17	0,00	0,00

* Se encuentra asociado Hong Kong a China.

CUADRO 21
VOLUMEN DE PULPA CRUDA PINO RADIATA
SEGUN EXPORTADOR (t)

EXPORTADOR	2011		2012	
	VOLUMEN	(%)	VOLUMEN	(%)
TOTAL	174.198,03	100	173.657,11	100
CELULOSA ARAUCO Y CONSTITUCION S.A.	173.470,04	99,58	173.657,11	100,00
POLIPLAS LTDA.	229,68	0,13	0,00	0,00
CMPC CELULOSA S.A.	498,32	0,29	0,00	0,00

CUADRO 22
VOLUMEN DE PULPA CRUDA PINO RADIATA
POR AÑO SEGUN MES (t)

MES	2007	2008	2009	2010	2011	2012
TOTAL	330.563,54	317.648,00	388.909,23	299.398,55	361.280,55	173.657,11
ENERO	35.627,86	35.710,70	19.674,16	38.084,05	50.347,01	42.795,97
FEBRERO	33.304,85	23.205,31	21.479,53	20.756,56	34.173,55	23.456,43
MARZO	24.813,08	25.371,99	37.335,89	19.541,77	19.012,75	38.431,83
ABRIL	21.200,29	27.709,47	31.941,07	3.864,57	44.901,59	39.980,42
MAYO	34.564,92	32.080,13	25.854,11	8.772,56	25.763,13	28.992,46
JUNIO	23.048,53	24.474,96	31.569,50	27.348,52	15.980,70	
JULIO	31.553,56	26.241,76	31.473,92	15.970,34	41.052,12	
AGOSTO	18.624,24	28.901,29	35.408,75	35.282,66	35.349,65	
SEPTIEMBRE	29.167,86	29.227,01	38.564,71	24.602,53	35.245,66	
OCTUBRE	23.838,06	26.224,12	36.249,74	26.678,87	18.525,19	
NOVIEMBRE	38.947,28	23.981,36	37.801,28	42.544,34	16.269,77	
DICIEMBRE	15.873,00	14.519,90	41.556,58	35.951,77	24.659,42	

**VOLUMEN DE PULPA BLANQUEADA EUCALIPTO
SEGUN REGION DE DESTINO**

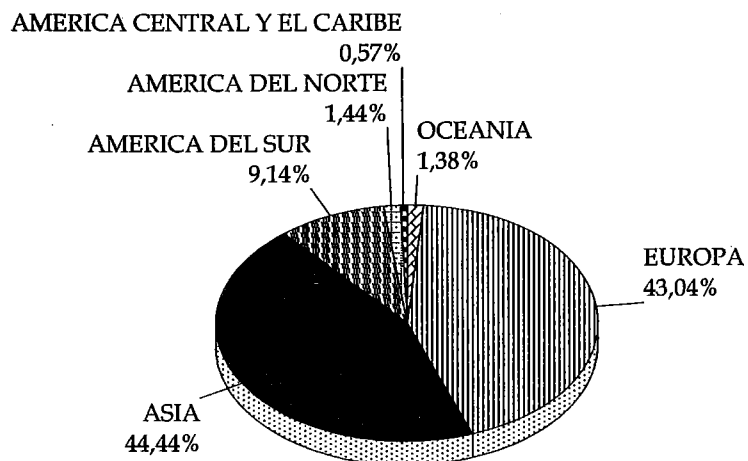

a MAYO 2012

**PRECIOS DE EXPORTACION
PULPA BLANQUEADA EUCALIPTO**

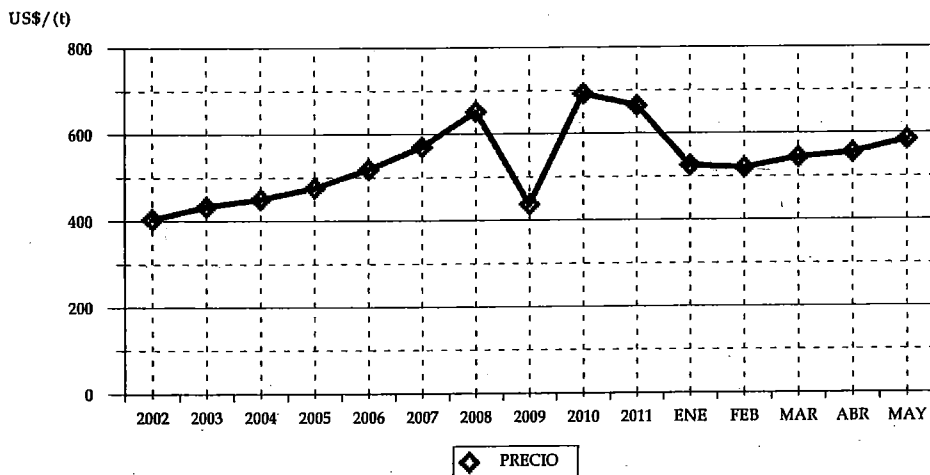

CUADRO 23
VOLUMEN DE PULPA BLANQUEADA EUCALIPTO
SEGUN PAIS (t)

PAIS	2011		2012	
	VOLUMEN	(%)	VOLUMEN	(%)
TOTAL	774.977,28	100	832.838,46	100
HOLANDA	144.831,63	18,69	164.940,23	19,80
CHINA	138.276,58	17,84	123.696,10	14,85
COREA DEL SUR	88.844,04	11,46	119.527,09	14,35
ITALIA	125.663,21	16,22	84.141,49	10,10
ALEMANIA	62.361,79	8,05	56.146,11	6,74
TAIWÁN	31.988,96	4,13	56.042,54	6,73
FRANCIA	33.959,47	4,38	45.697,84	5,49
VENEZUELA	16.940,30	2,19	29.491,79	3,54
PERÚ	19.313,67	2,49	19.461,06	2,34
ISRAEL	20.541,20	2,65	19.335,92	2,32
ARGENTINA	13.127,79	1,69	17.703,20	2,13
INDIA	1.796,63	0,23	12.169,87	1,46
PAKISTÁN	2.488,28	0,32	11.725,01	1,41
AUSTRALIA	15.643,34	2,02	11.130,58	1,34
JAPÓN	9.635,70	1,24	10.856,79	1,30
COLOMBIA	10.610,94	1,37	9.092,39	1,09
EMIRATOS ÁRABES UNIDOS	2.015,13	0,26	7.760,82	0,93
ESTADOS UNIDOS	8.390,86	1,08	6.145,93	0,74
INDONESIA	3.235,07	0,42	5.973,60	0,72
MÉXICO	7.926,42	1,02	5.622,74	0,68
ESPAÑA	12.226,76	1,58	4.177,20	0,50
VIETNÁM	0,00	0,00	2.490,97	0,30
REPÚBLICA DOMINICANA	259,82	0,03	2.418,13	0,29
REINO UNIDO	0,00	0,00	2.387,37	0,29
TRINIDAD Y TOBAGO	311,18	0,04	2.213,17	0,27
BÉLGICA	0,00	0,00	955,42	0,11
TAILANDIA	0,00	0,00	495,78	0,06
NUEVA ZELANDIA	0,00	0,00	400,70	0,05
ECUADOR	0,00	0,00	349,53	0,04
CANADÁ	0,00	0,00	191,94	0,02
EL SALVADOR	509,36	0,07	97,18	0,01
ARABIA SAUDITA	2.491,06	0,32	0,00	0,00
TURQUÍA	1.089,61	0,14	0,00	0,00
SIRIA	498,50	0,06	0,00	0,00

* Se encuentra asociado Hong Kong a China.

CUADRO 24
VOLUMEN DE PULPA BLANQUEADA EUCALIPTO
SEGUN EXPORTADOR (t)

EXPORTADOR	2011		2012	
	VOLUMEN	(%)	VOLUMEN	(%)
TOTAL	774.977,28	100	832.838,46	100
CMPC CELULOSA S.A.	445.714,17	57,51	431.256,60	51,78
CELULOSA ARAUCO Y CONSTITUCION S.A.	329.263,11	42,49	401.581,86	48,22

CUADRO 25
VOLUMEN DE PULPA BLANQUEADA EUCALIPTO
POR AÑO SEGUN MES (t)

MES	2007	2008	2009	2010	2011	2012
TOTAL	1.633.832,19	1.851.190,41	1.872.609,72	1.524.898,11	1.864.374,18	832.838,46
ENERO	114.434,86	165.477,05	191.122,23	177.906,63	190.311,18	141.960,75
FEBRERO	103.306,27	150.533,49	179.335,14	152.773,06	110.452,45	173.335,02
MARZO	116.686,65	142.813,80	159.739,56	81.674,52	153.766,87	197.342,63
ABRIL	155.057,71	140.597,22	126.592,43	11.699,74	169.797,11	129.641,06
MAYO	106.699,50	199.284,21	106.313,21	74.535,45	150.649,67	190.559,01
JUNIO	141.822,12	136.073,36	155.194,65	88.497,47	102.287,43	
JULIO	198.854,24	183.261,40	187.460,62	147.185,75	160.828,62	
AGOSTO	137.255,98	131.287,39	155.334,81	202.260,94	196.976,69	
SEPTIEMBRE	129.208,17	151.676,72	102.275,44	133.708,90	181.801,95	
OCTUBRE	168.461,02	134.538,64	179.477,72	179.774,09	143.055,81	
NOVIEMBRE	177.348,44	164.504,02	178.517,77	148.448,46	184.759,12	
DICIEMBRE	84.697,24	151.143,11	151.246,14	126.433,09	119.687,28	

**VOLUMEN DE MADERA ASERRADA TABLONES PINO RADIATA
SEGUN REGION DE DESTINO**

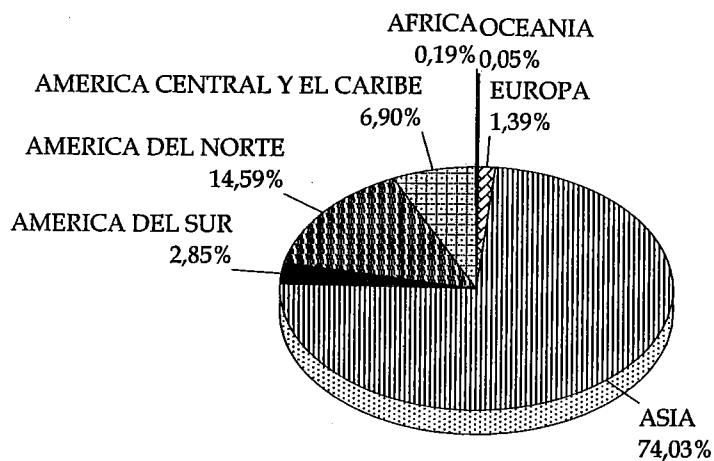

a MAYO 2012

**PRECIOS DE EXPORTACION
MADERA ASERRADA TABLONES PINO RADIATA**

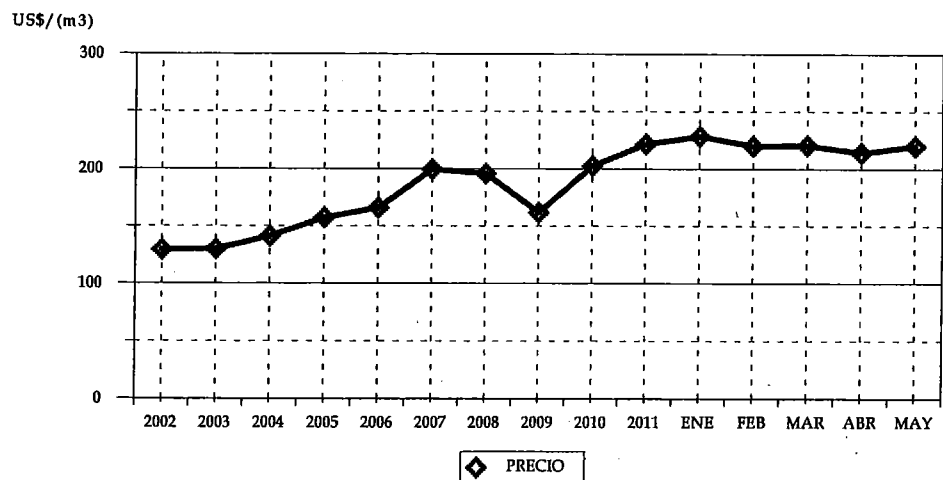

CUADRO 26
VOLUMEN DE MADERA ASERRADA TABLONES PINO RADIATA
SEGUN PAIS (m3)

PAIS	2011		2012	
	VOLUMEN	(%)	VOLUMEN	(%)
TOTAL	837.583,66	100	894.853,82	100
CHINA	162.906,80	19,45	180.750,54	20,20
MÉXICO	126.612,49	15,12	120.220,49	13,43
COREA DEL SUR	99.249,32	11,85	113.630,62	12,70
JAPÓN	126.563,92	15,11	99.518,86	11,12
ARABIA SAUDITA	46.388,70	5,54	97.659,22	10,91
EMIRATOS ÁRABES UNIDOS	41.286,26	4,93	45.437,10	5,08
VIETNÁM	27.976,50	3,34	44.996,92	5,03
COSTA RICA	29.069,54	3,47	38.466,55	4,30
OMÁN	24.400,00	2,91	26.703,11	2,98
PERÚ	12.534,71	1,50	22.644,80	2,53
GUATEMALA	14.749,28	1,76	16.112,66	1,80
TAIWÁN	18.574,31	2,22	15.878,56	1,77
ESTADOS UNIDOS	42.960,55	5,13	10.285,19	1,15
TAILANDIA	7.390,07	0,88	10.275,88	1,15
KATAR	5.142,92	0,61	8.361,99	0,93
BAHREIN	1.249,19	0,15	6.635,37	0,74
KUWAIT	7.360,84	0,88	6.457,62	0,72
ESPAÑA	18.242,32	2,18	6.014,90	0,67
REINO UNIDO	7.916,03	0,95	5.937,04	0,66
INDONESIA	2.111,66	0,25	4.051,11	0,45
REPÚBLICA DOMINICANA	2.496,13	0,30	3.084,42	0,34
COLOMBIA	2.387,65	0,29	2.753,83	0,31
CUBA	1.314,51	0,16	2.261,17	0,25
SUDÁFRICA	1.897,62	0,23	1.707,01	0,19
FILIPINAS	0,00	0,00	1.512,08	0,17
ISLAS BAHAMAS	875,28	0,10	1.064,37	0,12
AUSTRALIA	2.052,58	0,25	476,74	0,05
MALASIA	810,56	0,10	465,27	0,05
HOLANDA	414,14	0,05	432,42	0,05
PUERTO RICO	233,05	0,03	420,22	0,05
PANAMÁ	307,99	0,04	257,36	0,03
VENEZUELA	0,00	0,00	136,70	0,02
SINGAPUR	0,00	0,00	101,50	0,01
NORUEGA	0,00	0,00	44,21	0,00
EL SALVADOR	62,23	0,01	33,57	0,00
CANADÁ	33,08	0,00	33,54	0,00
TERR. BRITAN. EN AMÉRICA	0,00	0,00	14,50	0,00
ITALIA	82,91	0,01	9,91	0,00
ARGENTINA	268,05	0,03	6,48	0,00
PORTUGAL	819,75	0,10	0,00	0,00
MARRUECOS	593,99	0,07	0,00	0,00
FINLANDIA	107,05	0,01	0,00	0,00
ECUADOR	49,37	0,01	0,00	0,00
FRANCIA	48,55	0,01	0,00	0,00
DINAMARCA	43,77	0,01	0,00	0,00

* Se encuentra asociado Hong Kong a China.

CUADRO 27
VOLUMEN DE MADERA ASERRADA TABLONES PINO RADIATA
SEGUN EXPORTADOR (m3)

EXPORTADOR	2011		2012	
	VOLUMEN	(%)	VOLUMEN	(%)
TOTAL	837.583,66	100	894.853,82	100
ASERRADEROS ARAUCO S.A.	473.134,67	56,49	507.561,18	56,72
CMPC MADERAS S.A.	187.854,50	22,43	170.739,04	19,08
MASISA S.A.	45.942,00	5,49	63.353,65	7,08
FORESTAL TROMEN S.A.	28.254,65	3,37	56.143,67	6,27
CONSORCIO MADERERO S.A.	42.752,28	5,10	39.199,39	4,38
OCHOCO LUMBER CHILE LTDA.	11.727,07	1,40	8.782,40	0,98
COMERCIALIZADORA FORESTAL LTDA.	4.773,85	0,57	7.936,67	0,89
SOC.COM.MAD.ALTO HORIZONTE LTD	1.830,12	0,22	5.288,60	0,59
MADIMEX COMERCIALIZADORA DE MADERA	2.785,19	0,33	3.665,50	0,41
MADERAS DE EXPORTACION LTDA.	4.761,99	0,57	3.632,63	0,41
COMERCIAL E INDUSTRIAL JCE S.A.	5.310,07	0,63	3.453,67	0,39
FORESTAL VALDIVIA LTDA.	996,81	0,12	3.449,22	0,39
FORESTAL MELINKA LIMITADA	0,00	0,00	2.900,41	0,32
EXPORT.CR TIMBER CHILE.LTDA.	3.991,55	0,48	2.217,61	0,25
EMBALAJES STANDARD LIMITADA	0,00	0,00	1.473,26	0,16
ASERRADERO VICTORIA S.A.	2.548,68	0,30	1.467,46	0,16
FORESTAL PUMALLIN LTDA.	1.477,91	0,18	1.337,87	0,15
SOC.FOR.AGR.COM.E IND.FATIMA LTDA.	1.931,19	0,23	1.321,73	0,15
COMERCIAL CANTA RANA LTDA.	1.141,16	0,14	1.292,41	0,14
FORESTAL L.V. E.I.R.L.	1.763,84	0,21	1.091,40	0,12
AGRICOLA Y FORESTAL BAGARO LTDA.	1.033,33	0,12	971,10	0,11
INDUSTRIAL AGRIFOR LTDA.	2.362,27	0,28	876,32	0,10
FORACION CHILI S.A.	258,31	0,03	849,79	0,09
PROMASA S.A.	2.295,51	0,27	768,94	0,09
EXP.Y SER.FOR.ANDES CHILE LTDA	0,00	0,00	469,98	0,05
MADERAS JAIME VENTURELLI Y CIA. LTDA.	967,51	0,12	462,87	0,05
LAMINADORA LOS ANGELES S.A.	387,38	0,05	444,21	0,05
INTERNATIONAL FOREST GROUP S.A.	0,00	0,00	442,03	0,05
FORESTAL SANTA BLANCA LTDA.	1.034,83	0,12	426,59	0,05
JULIO CONDEZA NEUBER AG. DE COM. EXTER	0,00	0,00	394,87	0,04
INVERSIONES ESPERANZA DOS LTDA.	718,85	0,09	363,45	0,04
WESTON CHILE S.A.	0,00	0,00	338,76	0,04
SOC.COMERCIAL ANDES-CHILE LTDA	74,74	0,01	306,84	0,03
ASERRADERO POCO A POCO LTDA.	0,00	0,00	277,29	0,03
PALLET VIENTO SUR LTDA.	0,00	0,00	254,74	0,03
OTROS	5.473,41	0,65	898,27	0,10

CUADRO 28
VOLUMEN DE MADERA ASERRADA TABLONES PINO RADIATA
POR AÑO SEGUN MES (m3)

MES	2007	2008	2009	2010	2011	2012
TOTAL	2.757.136,86	2.620.268,42	1.683.968,81	1.765.232,77	2.063.949,77	894.853,82
ENERO	214.520,14	249.172,10	149.454,69	150.639,77	154.326,19	166.762,41
FEBRERO	256.075,00	180.639,61	73.463,32	105.191,79	180.809,09	168.402,46
MARZO	220.238,73	232.750,42	124.299,64	107.941,09	164.266,31	168.483,60
ABRIL	144.590,86	231.111,27	110.123,69	59.403,49	148.889,23	173.116,01
MAYO	306.160,92	249.102,75	136.585,79	124.429,18	189.292,83	218.089,34
JUNIO	231.403,98	216.629,35	128.337,06	183.500,74	151.645,78	
JULIO	225.037,92	230.719,41	144.155,50	193.268,43	159.413,82	
AGOSTO	307.085,27	208.601,57	151.492,49	161.506,19	210.404,73	
SEPTIEMBRE	227.148,70	217.999,71	156.538,03	144.674,77	135.389,01	
OCTUBRE	274.824,14	205.753,22	210.314,27	177.311,36	215.890,37	
NOVIEMBRE	198.563,36	206.804,98	152.747,40	177.452,94	196.146,90	
DICIEMBRE	151.487,85	190.984,04	146.456,93	179.913,03	157.475,52	

**VOLUMEN DE ASTILLAS EUCALIPTUS NITENS
SEGUN REGION DE DESTINO**

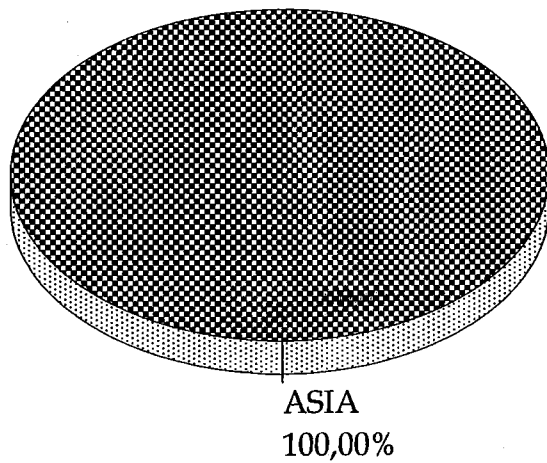

a MAYO 2012

**PRECIOS DE EXPORTACION
ASTILLAS EUCALIPTUS NITENS**

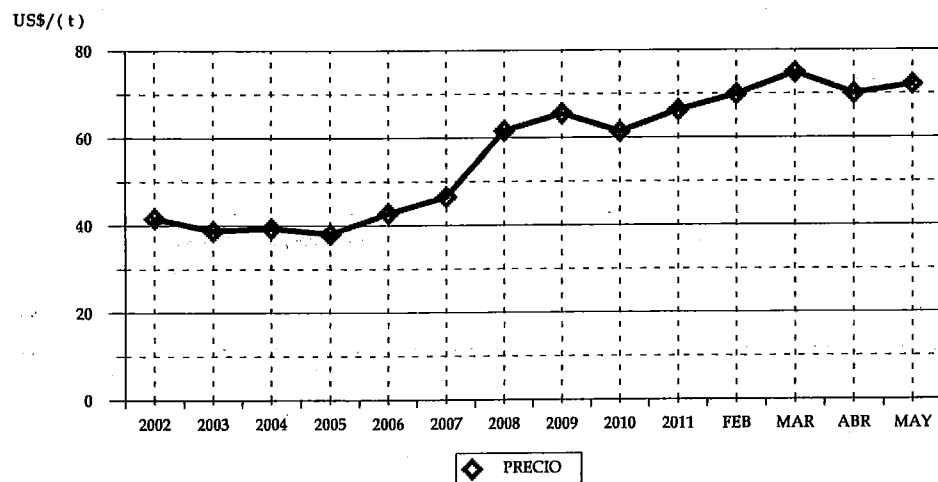

CUADRO 29
VOLUMEN DE ASTILLAS EUCALIPTUS NITENS
SEGUN PAIS (t)

PAIS	2011		2012	
	VOLUMEN	(%)	VOLUMEN	(%)
TOTAL	722.626,50	100	424.171,75	100
JAPÓN	722.626,50	100,00	424.171,75	100,00

CUADRO 30
VOLUMEN DE ASTILLAS EUCALIPTUS NITENS
SEGUN EXPORTADOR (t)

EXPORTADOR	2011		2012	
	VOLUMEN	(%)	VOLUMEN	(%)
TOTAL	722.626,50	100	424.171,75	100
MADERAS ANCHILE LTDA.	347.055,99	48,03	236.053,80	55,65
COMACO S.A.	264.369,21	36,58	94.333,33	22,24
CONSORCIO MADERERO S.A.	0,00	0,00	51.337,92	12,10
INDUSTRIAL BOSQUES CAUTIN S.A.	0,00	0,00	42.446,70	10,01
FORESTAL LOS ANDES S.A.	42.762,46	5,92	0,00	0,00
FORESTAL DEL SUR S.A.	22.941,62	3,17	0,00	0,00
FORESTAL COMACO S.A.	45.497,22	6,30	0,00	0,00

CUADRO 31
VOLUMEN DE ASTILLAS EUCALIPTUS NITENS
POR AÑO SEGUN MES (t)

MES	2007	2008	2009	2010	2011	2012
TOTAL	991.034,64	1.454.990,05	1.428.836,03	1.494.061,53	1.326.861,69	424.171,75
ENERO	62.977,59	90.224,25	261.383,18	192.210,06	174.696,03	
FEBRERO	76.230,03	108.913,06	64.887,51	136.702,90	129.491,27	209.796,58
MARZO	55.800,08	53.066,57	37.286,46	84.931,98	45.023,79	127.842,37
ABRIL	85.953,14	100.161,72	164.521,16	176.417,99	164.833,28	54.513,73
MAYO	46.164,51	119.208,64	56.127,44	89.982,20	208.582,13	32.019,07
JUNIO	148.803,23	175.300,23	136.401,74	57.419,83	43.659,24	
JULIO	88.318,02	58.066,77	169.758,16	148.325,99	38.483,62	
AGOSTO	130.833,25	201.982,00	126.739,56	151.880,47	63.307,40	
SEPTIEMBRE	15.932,22	72.237,02	199.579,23	103.786,14	144.222,08	
OCTUBRE	122.123,05	144.856,73		155.886,51	114.958,14	
NOVIEMBRE	66.884,41	246.082,25	103.731,62	89.893,92	76.631,14	
DICIEMBRE	91.015,11	84.890,81	108.419,97	106.623,54	122.973,57	

**VOLUMEN DE ASTILLAS EUCALIPTUS GLOBULUS
SEGUN REGION DE DESTINO**

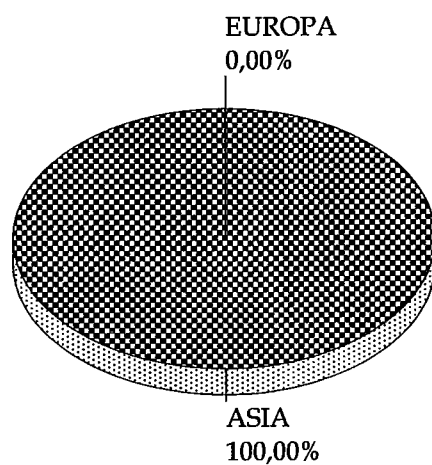

a MAYO 2012

**PRECIOS DE EXPORTACION
ASTILLAS EUCALIPTUS GLOBULUS**

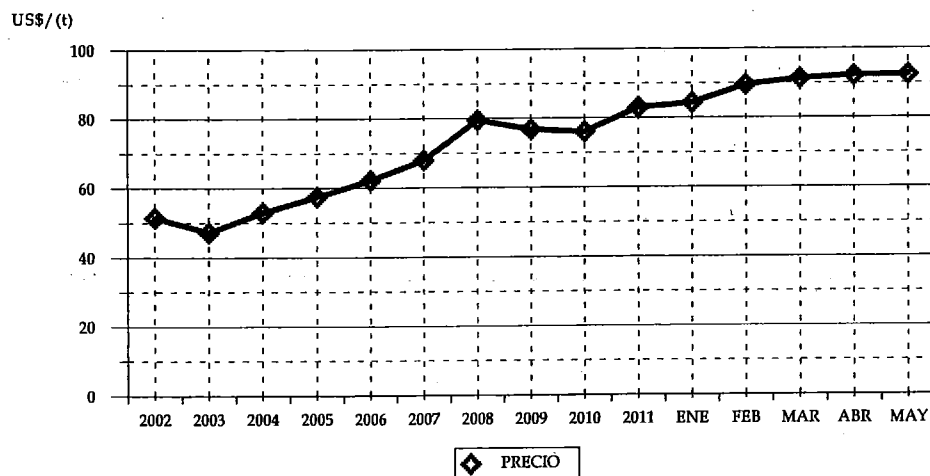

CUADRO 32
VOLUMEN DE ASTILLAS EUCALIPTUS GLOBULUS
SEGUN PAIS (t)

PAIS	2011		2012	
	VOLUMEN	(%)	VOLUMEN	(%)
TOTAL	1.654.993,40	100	1.429.760,86	100
JAPÓN	1.438.455,21	86,92	1.429.760,63	100,00
SUECIA	0,00	0,00	0,23	0,00
PORTUGAL	168.839,19	10,20	0,00	0,00
ESPAÑA	47.699,00	2,88	0,00	0,00

CUADRO 33
VOLUMEN DE ASTILLAS EUCALIPTUS GLOBULUS
SEGUN EXPORTADOR (t)

EXPORTADOR	2011		2012	
	VOLUMEN	(%)	VOLUMEN	(%)
TOTAL	1.654.993,40	100	1.429.760,86	100
FORESTAL DEL SUR S.A.	294.458,56	17,79	393.670,38	27,53
ASTILLAS EXPORTACIONES LTDA.	355.524,56	21,48	346.910,07	24,26
COMACO S.A.	203.702,45	12,31	264.422,97	18,49
VOLTERRA S.A.	207.004,90	12,51	209.554,68	14,66
FORESTAL RIO CALLE CALLE S.A.	103.214,47	6,24	93.434,05	6,53
CONSORCIO MADERERO S.A.	274.286,91	16,57	81.707,48	5,71
MADERAS ANCHILE LTDA.	0,00	0,00	40.061,00	2,80
CELULOSA ARAUCO Y CONSTITUCION S.A.	0,00	0,00	0,23	0,00
INDUSTRIAL BOSQUES CAUTIN S.A.	86.511,04	5,23	0,00	0,00
FORESTAL COMACO S.A.	130.290,51	7,87	0,00	0,00

CUADRO 34
VOLUMEN DE ASTILLAS EUCALIPTUS GLOBULUS
POR AÑO SEGUN MES (t)

MES	2007	2008	2009	2010	2011	2012
TOTAL	2.488.156,36	2.980.702,76	2.368.436,83	3.170.169,0	3.811.408,33	1.429.760,86
ENERO	224.587,08	309.068,04	293.710,90	96.911,06	407.034,57	214.053,28
FEBRERO	115.599,29	254.988,15	145.212,62	234.742,55	304.363,25	283.807,43
MARZO	336.072,33	333.672,07	186.871,22	288.941,82	339.767,36	333.674,00
ABRIL	164.561,49	213.393,17	161.604,58	196.884,45	264.742,77	240.402,99
MAYO	262.974,36	165.614,94	125.787,71	249.592,27	339.085,45	357.823,16
JUNIO	97.369,16	226.328,54	289.286,43	177.605,44	242.262,37	
JULIO	271.125,64	230.210,17	148.830,33	253.347,44	328.201,91	
AGOSTO	193.365,14	149.203,44	169.745,32	461.641,26	283.983,08	
SEPTIEMBRE	165.754,62	325.886,22	284.401,22	205.231,34	149.203,00	
OCTUBRE	150.480,49	143.420,68	204.482,87	307.120,70	560.251,93	
NOVIEMBRE	183.622,04	364.244,99	193.793,88	219.365,01	81.407,78	
DICIEMBRE	322.644,72	264.672,35	164.709,75	478.785,66	511.104,86	

VOLUMEN DE PAPEL PERIODICO SEGUN REGION DE DESTINO

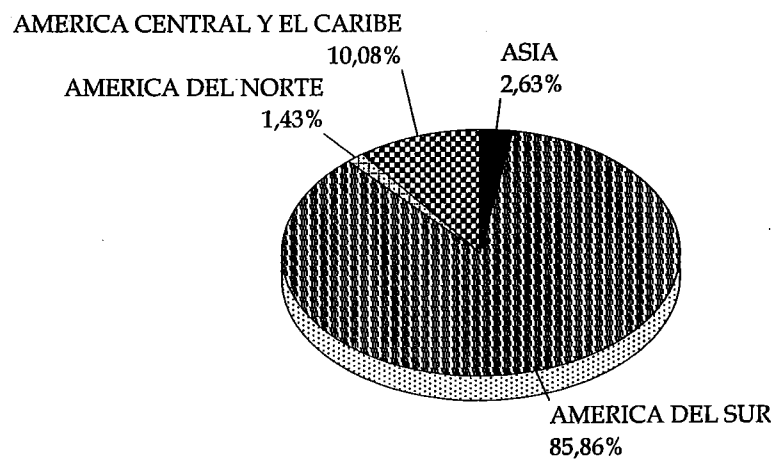

a MAYO 2012

PRECIOS DE EXPORTACION PAPEL PERIODICO

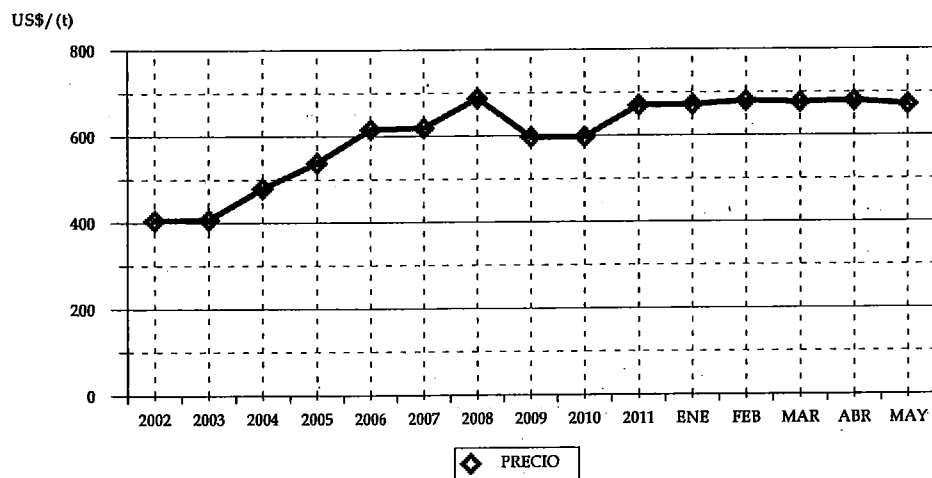

CUADRO 35
VOLUMEN DE PAPEL PERIODICO
SEGUN PAIS (t)

PAIS	2011		2012	
	VOLUMEN	(%)	VOLUMEN	(%)
TOTAL	87.762,29	100	69.574,63	100
PERÚ	21.453,68	24,45	23.993,72	34,49
ARGENTINA	13.187,83	15,03	12.359,83	17,76
ECUADOR	7.924,05	9,03	7.626,75	10,96
COLOMBIA	5.925,76	6,75	5.771,16	8,29
REPÚBLICA DOMINICANA	6.248,99	7,12	4.713,93	6,78
BOLIVIA	5.562,22	6,34	4.499,73	6,47
VENEZUELA	2.674,83	3,05	1.861,65	2,68
BRASIL	4.790,70	5,46	1.604,44	2,31
PARAGUAY	2.124,28	2,42	1.256,19	1,81
INDIA	2.803,07	3,19	1.090,93	1,57
COSTA RICA	729,09	0,83	1.041,08	1,50
MÉXICO	542,88	0,62	995,49	1,43
URUGUAY	2.480,88	2,83	763,45	1,10
PANAMÁ	1.317,63	1,50	708,31	1,02
CHINA	3.918,51	4,46	497,14	0,71
GUATEMALA	1.313,59	1,50	354,15	0,51
TAILANDIA	1.557,73	1,77	243,33	0,35
ANTILLAS NEERLANDESAS	0,00	0,00	98,88	0,14
EL SALVADOR	472,80	0,54	49,93	0,07
ARUBA	0,00	0,00	24,84	0,04
NICARAGUA	0,00	0,00	19,71	0,03
MALASIA	1.405,98	1,60	0,00	0,00
TAIWÁN	786,72	0,90	0,00	0,00
PUERTO RICO	368,21	0,42	0,00	0,00
TERR. HOLANDÉS EN AMÉRICA	172,87	0,20	0,00	0,00

* Se encuentra asociado Hong Kong a China.

CUADRO 36
VOLUMEN DE PAPEL PERIODICO
SEGUN EXPORTADOR (t)

EXPORTADOR	2011		2012	
	VOLUMEN	(%)	VOLUMEN	(%)
TOTAL	87.762,29	100	69.574,63	100
PAPELES RIO VERGARA S.A.	0,00	0,00	45.562,01	65,49
PAPELES NORSKE SKOG BIO BIO LTDA.	29.725,44	33,87	24.012,17	34,51
AVALOS MOSCOSO, PEDRO	100,07	0,11	0,45	0,00
PAPELERA RIO CLARO S.A.	2,83	0,00	0,00	0,00
INDUSTRIAS FORESTALES S.A.	57.933,96	66,01	0,00	0,00
FINNING CHILE S.A.	0,00	0,00	0,00	0,00

CUADRO 37
VOLUMEN DE PAPEL PERIODICO
POR AÑO SEGUN MES (t)

MES	2007	2008	2009	2010	2011	2012
TOTAL	231.575,32	219.470,39	231.891,56	206.719,01	212.373,50	69.574,63
ENERO	23.037,73	14.939,20	14.373,80	18.189,30	15.358,36	17.642,47
FEBRERO	21.011,52	19.219,33	8.922,30	15.316,20	15.831,01	10.982,60
MARZO	17.612,63	19.422,53	20.375,07	12.549,96	19.014,65	14.468,81
ABRIL	20.238,97	13.220,87	10.224,94	4.460,64	20.843,32	12.994,75
MAYO	21.735,73	16.130,06	19.641,75	13.575,21	16.714,94	13.486,01
JUNIO	15.713,75	15.996,51	24.353,89	16.826,13	14.599,16	
JULIO	20.289,17	16.735,79	27.240,14	24.636,72	19.038,76	
AGOSTO	24.016,24	19.848,61	20.196,25	21.381,30	19.222,27	
SEPTIEMBRE	14.153,65	23.740,01	22.131,35	21.928,59	18.094,19	
OCTUBRE	17.383,47	20.051,50	24.208,94	21.174,80	20.265,55	
NOVIEMBRE	20.133,09	21.061,65	22.451,76	20.294,95	19.884,92	
DICIEMBRE	16.249,39	19.104,34	17.771,37	16.385,22	13.506,36	

**VOLUMEN DE TABLEROS MDF PINO RADIATA
SEGUN REGION DE DESTINO**

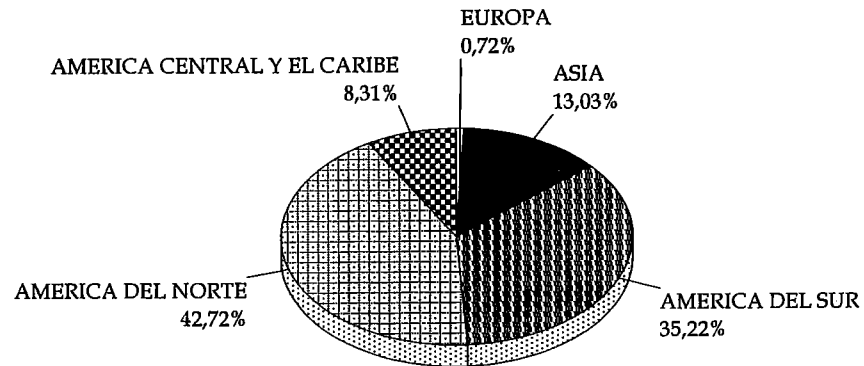

a MAYO 2012

**PRECIOS DE EXPORTACION
TABLEROS MDF PINO RADIATA**

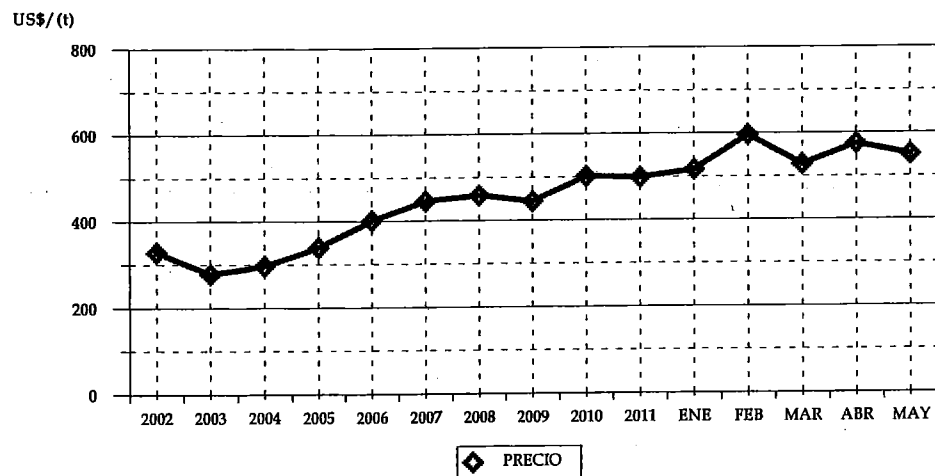

CUADRO 38
VOLUMEN DE TABLEROS MDF PINO RADIATA
SEGUN PAIS (t)

PAIS	2011		2012	
	VOLUMEN	(%)	VOLUMEN	(%)
TOTAL	126.545,87	100	105.193,75	100
MÉXICO	45.466,08	35,93	38.868,72	36,95
COLOMBIA	16.716,58	13,21	16.057,32	15,26
ECUADOR	11.643,50	9,20	12.262,13	11,66
PERÚ	6.308,19	4,98	6.448,19	6,13
ESTADOS UNIDOS	7.312,14	5,78	5.898,31	5,61
ARABIA SAUDITA	15.291,26	12,08	3.674,30	3,49
COSTA RICA	1.009,09	0,80	2.298,88	2,19
TAIWÁN	2.375,45	1,88	2.162,14	2,06
GUATEMALA	2.309,96	1,83	2.029,72	1,93
VENEZUELA	1.195,66	0,94	2.013,04	1,91
VIETNÁM	73,24	0,06	1.920,58	1,83
JAPÓN	1.702,86	1,35	1.504,81	1,43
ISRAEL	4.389,37	3,47	1.276,30	1,21
INDIA	142,95	0,11	1.253,85	1,19
TRINIDAD Y TOBAGO	1.871,61	1,48	1.158,89	1,10
PANAMÁ	934,55	0,74	933,36	0,89
CHINA	1.792,33	1,42	904,79	0,86
HONDURAS	1.828,03	1,44	885,59	0,84
INDONESIA	254,00	0,20	648,53	0,62
REPÚBLICA DOMINICANA	668,24	0,53	574,86	0,55
EL SALVADOR	254,02	0,20	404,55	0,38
COREA DEL SUR	469,99	0,37	356,78	0,34
ALEMANIA	404,22	0,32	307,28	0,29
ITALIA	143,22	0,11	284,92	0,27
NICARAGUA	267,27	0,21	261,06	0,25
PUERTO RICO	83,01	0,07	188,00	0,18
CANADÁ	0,00	0,00	168,15	0,16
ESPAÑA	0,00	0,00	147,07	0,14
GUYANA	227,70	0,18	137,42	0,13
BOLIVIA	306,23	0,24	129,52	0,12
SUECIA	0,00	0,00	23,26	0,02
ANTILLAS NEERLANDESAS	0,00	0,00	10,60	0,01
ARGENTINA	0,00	0,00	0,85	0,00
EMIRATOS ÁRABES UNIDOS	475,79	0,38	0,00	0,00
SUDÁFRICA	362,99	0,29	0,00	0,00
BARBADOS	95,57	0,08	0,00	0,00
DESTINO NO PRECISADO	67,98	0,05	0,00	0,00
JAMAICA	47,60	0,04	0,00	0,00
BRASIL	30,12	0,02	0,00	0,00
ARUBA	23,70	0,02	0,00	0,00
AUSTRALIA	1,34	0,00	0,00	0,00

* Se encuentra asociado Hong Kong a China.

CUADRO 39
VOLUMEN DE TABLEROS MDF PINO RADIATA
SEGUN EXPORTADOR (t)

EXPORTADOR	2011		2012	
	VOLUMEN	(%)	VOLUMEN	(%)
TOTAL	126.545,87	100	105.193,75	100
MASISA S.A.	74.112,98	58,57	66.341,82	63,07
PANELES ARAUCO S.A.	49.870,63	39,41	38.507,82	36,61
EXP.Y SER.FOR.ANDES CHILE LTDA	0,00	0,00	235,24	0,22
MAFOR S.A.	0,00	0,00	45,50	0,04
SODIMAC S.A.	75,46	0,06	21,05	0,02
ENCHAPADORA DE PANELES Y MADERAS LTI	42,74	0,03	16,71	0,02
FELTREX S.A.	0,00	0,00	12,73	0,01
CORZA S.A.	86,23	0,07	12,03	0,01
FERRETERIA EL AGUILA S.A.	0,00	0,00	0,85	0,00
POLINCAY EXPORT LTDA.	2.353,79	1,86	0,00	0,00
COLCHONES ROSEN S.A.I.C.	4,05	0,00	0,00	0,00

CUADRO 40
VOLUMEN DE TABLEROS MDF PINO RADIATA
POR AÑO SEGUN MES (t)

MES	2007	2008	2009	2010	2011	2012
TOTAL	206.888,36	296.835,11	212.171,17	219.553,91	309.476,30	105.193,75
ENERO	15.365,02	16.979,96	14.742,70	15.109,18	27.473,22	21.818,64
FEBRERO	15.489,11	33.848,66	18.114,23	8.915,36	17.624,31	12.195,11
MARZO	23.205,37	27.448,08	25.923,49	17.801,46	27.575,63	28.009,87
ABRIL	11.768,00	21.425,63	14.355,44	13.064,07	14.717,90	14.047,29
MAYO	20.924,48	25.518,47	12.447,86	15.496,55	39.154,82	29.122,83
JUNIO	15.425,24	30.303,91	14.773,13	20.504,02	14.749,95	
JULIO	15.592,09	28.574,45	19.550,26	12.618,09	34.509,07	
AGOSTO	13.761,17	17.047,54	16.413,07	24.815,11	36.009,65	
SEPTIEMBRE	16.904,42	27.816,33	22.099,79	23.876,86	24.498,46	
OCTUBRE	12.626,80	23.844,53	25.498,91	28.383,88	23.519,02	
NOVIEMBRE	25.837,67	22.983,38	10.894,68	17.182,83	16.788,60	
DICIEMBRE	19.989,02	21.044,18	17.357,60	21.786,51	32.855,68	

**VOLUMEN DE TABLEROS CONTRACHAPADOS PINO RADIATA
SEGUN REGION DE DESTINO**

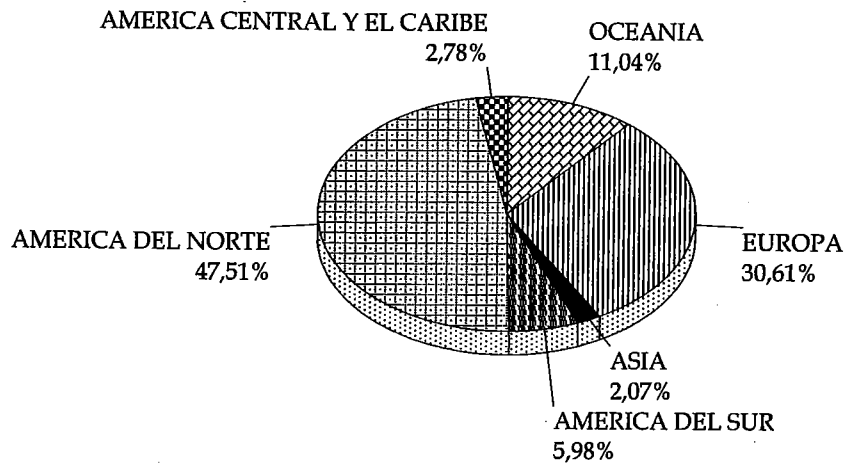

a MAYO 2012

**PRECIOS DE EXPORTACION
TABLEROS CONTRACHAPADOS PINO RADIATA**

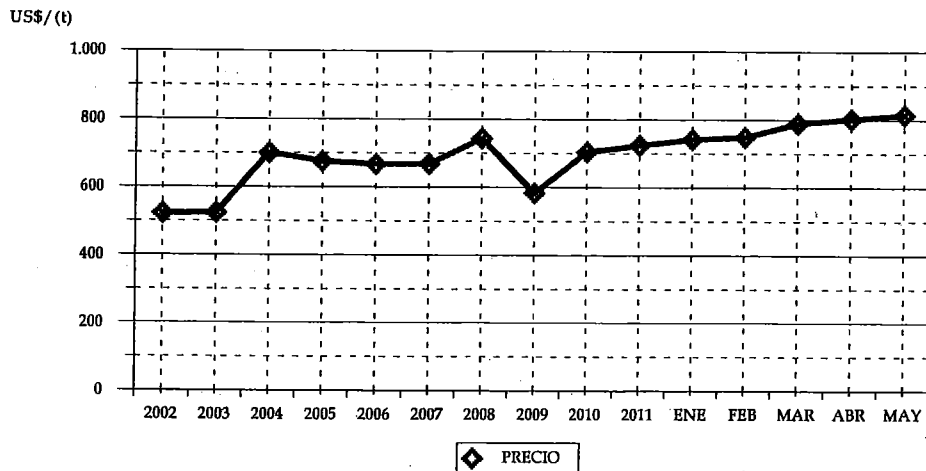

CUADRO 41
VOLUMEN DE TABLEROS CONTRACHAPADOS PINO RADIATA
SEGUN PAIS (t)

PAIS	2011		2012	
	VOLUMEN	(%)	VOLUMEN	(%)
TOTAL	244.785,10	100	147.163,15	100
ESTADOS UNIDOS	77.366,79	31,61	37.808,02	25,69
MÉXICO	40.544,98	16,56	29.752,44	20,22
AUSTRALIA	13.593,00	5,55	12.221,37	8,30
HOLANDA	21.323,50	8,71	11.537,17	7,84
REINO UNIDO	11.217,67	4,58	8.695,08	5,91
ITALIA	15.467,70	6,32	7.017,53	4,77
COLOMBIA	2.536,71	1,04	5.377,91	3,65
DINAMARCA	9.106,22	3,72	4.518,44	3,07
NUEVA ZELANDIA	3.385,94	1,38	4.026,71	2,74
ALEMANIA	6.070,22	2,48	2.654,07	1,80
PERÚ	3.570,30	1,46	2.615,58	1,78
SUECIA	5.026,73	2,05	2.607,75	1,77
PUERTO RICO	2.042,40	0,83	2.390,94	1,62
CANADÁ	3.934,33	1,61	2.361,53	1,60
NORUEGA	2.712,58	1,11	1.641,73	1,12
JAPÓN	2.867,67	1,17	1.626,22	1,11
BÉLGICA	3.490,18	1,43	1.530,67	1,04
ESPAÑA	2.186,50	0,89	1.368,36	0,93
FRANCIA	1.670,74	0,68	1.332,55	0,91
FINLANDIA	2.076,83	0,85	853,61	0,58
TURQUÍA	1.384,11	0,57	793,73	0,54
BARBADOS	305,93	0,12	561,23	0,38
COREA DEL SUR	5.081,01	2,08	510,89	0,35
COSTA RICA	243,66	0,10	506,81	0,34
MALASIA	0,00	0,00	434,76	0,30
PANAMÁ	331,53	0,14	389,06	0,26
VENEZUELA	379,75	0,16	365,78	0,25
ARGENTINA	0,00	0,00	345,18	0,23
TAIWÁN	92,63	0,04	292,81	0,20
POLONIA	0,00	0,00	122,01	0,08
JAMAICA	1.313,33	0,54	103,20	0,07
ESTONIA	50,40	0,02	103,16	0,07
KUWAIT	130,32	0,05	102,30	0,07
LETONIA	212,81	0,09	100,99	0,07
IRLANDA	0,00	0,00	100,30	0,07
ECUADOR	462,83	0,19	99,25	0,07
TRINIDAD Y TOBAGO	226,40	0,09	66,71	0,05
SINGAPUR	73,88	0,03	49,24	0,03
GUATEMALA	171,90	0,07	48,41	0,03
PORTUGAL	311,50	0,13	48,27	0,03
CUBA	0,00	0,00	31,58	0,02
REPÚBLICA CHECA	297,71	0,12	25,14	0,02
INDIA	75,33	0,03	24,68	0,02
CHINA	1.407,66	0,58	0,00	0,00
GUYANA	761,97	0,31	0,00	0,00
VIETNÁM	729,70	0,30	0,00	0,00
ANTILLAS NEERLANDESAS	278,11	0,11	0,00	0,00
EL SALVADOR	127,01	0,05	0,00	0,00
HONDURAS	73,57	0,03	0,00	0,00
AUSTRIA	38,52	0,02	0,00	0,00
TAILANDIA	24,06	0,01	0,00	0,00
ARUBA	7,30	0,00	0,00	0,00
URUGUAY	1,20	0,00	0,00	0,00

* Se encuentra asociado Hong Kong a China.

CUADRO 42
VOLUMEN DE TABLEROS CONTRACHAPADOS PINO RADIATA
SEGUN EXPORTADOR (t)

EXPORTADOR	2011		2012	
	VOLUMEN	(%)	VOLUMEN	(%)
TOTAL	244.785,10	100	147.163,15	100
PANELES ARAUCO S.A.	172.468,99	70,46	90.148,78	61,26
CMPC MADERAS S.A.	40.952,60	16,73	35.857,62	24,37
EAGON LAUTARO S.A.	16.682,22	6,82	10.997,77	7,47
TULSA S.A.	8.621,91	3,52	8.524,91	5,79
INFODEMA S.A.	937,00	0,38	994,53	0,68
INDUSTRIAS RIO ITATA II S.A.	4.783,44	1,95	353,65	0,24
COM. ROBERTO BECERRA Y CIA LTDA.	104,49	0,04	104,49	0,07
FORESTAL PUMALLIN LTDA.	0,00	0,00	98,76	0,07
PRIMUS LUMBER S.A.	66,00	0,03	44,00	0,03
MADIMEX COMERCIALIZADORA DE MADERA	0,00	0,00	31,58	0,02
VILLAFRANCA OLIVER CHILE LTDA.	35,20	0,01	2,95	0,00
PANELES SANTA ELENA S.A.	0,00	0,00	2,22	0,00
FERRETERIA EL AGUILA S.A.	0,00	0,00	1,79	0,00
EXP.Y SER.FOR.ANDES CHILE LTDA	0,00	0,00	0,10	0,00
SUM. DE NAVES METALMAR CIA. LTDA.	8,00	0,00	0,00	0,00
MADERAS IBERIA S.A.	1,20	0,00	0,00	0,00
INDUSTRIA MADERERA PROSPERIDAD S.A.	47,00	0,02	0,00	0,00
COMER.Y EXPORTADORA DE PRODUCTOS FOI	24,03	0,01	0,00	0,00
AGRICOLA Y GANAD. ANDINOS LTDA	53,03	0,02	0,00	0,00

CUADRO 43
VOLUMEN DE TABLEROS CONTRACHAPADOS PINO RADIATA
POR AÑO SEGUN MES (t)

MES	2007	2008	2009	2010	2011	2012
TOTAL	371.031,76	465.656,14	489.097,40	470.213,76	571.792,18	147.163,15
ENERO	35.428,88	34.258,27	35.640,85	37.464,71	37.764,25	29.069,37
FEBRERO	38.432,40	28.980,40	34.363,99	39.882,90	49.802,80	29.964,09
MARZO	30.557,54	30.944,46	41.903,31	27.278,02	50.914,38	32.084,11
ABRIL	16.735,40	36.381,00	36.729,13	23.361,04	46.226,10	26.774,57
MAYO	38.339,43	34.878,81	38.115,21	34.843,61	60.077,58	29.271,01
JUNIO	29.560,12	42.810,50	36.897,00	33.508,66	32.243,85	
JULIO	36.198,15	46.768,87	41.930,63	47.071,49	47.781,59	
AGOSTO	33.763,53	43.740,31	46.933,22	51.740,39	61.367,18	
SEPTIEMBRE	30.312,45	43.797,97	38.757,18	42.892,21	53.817,11	
OCTUBRE	25.970,61	46.016,33	54.893,39	45.126,01	41.959,85	
NOVIEMBRE	30.551,89	41.390,86	46.789,83	42.876,91	47.157,17	
DICIEMBRE	25.181,35	35.688,37	36.143,65	44.167,82	42.680,34	

**VOLUMEN DE TABLEROS DE PARTICULAS PINO RADIATA
SEGUN REGION DE DESTINO**

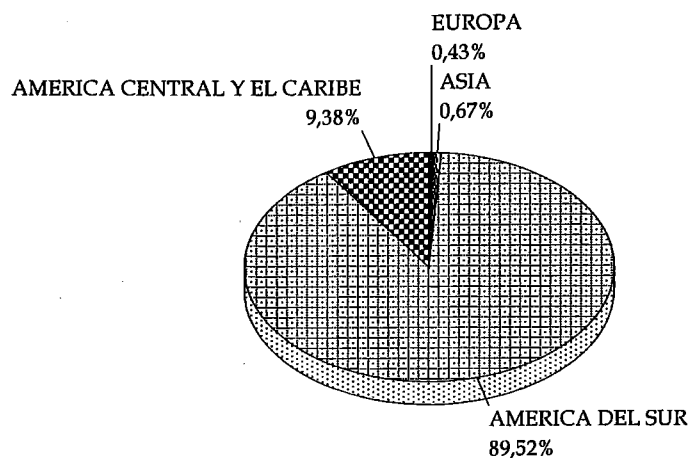

a MAYO 2012

**PRECIOS DE EXPORTACION
TABLEROS DE PARTICULAS PINO RADIATA**

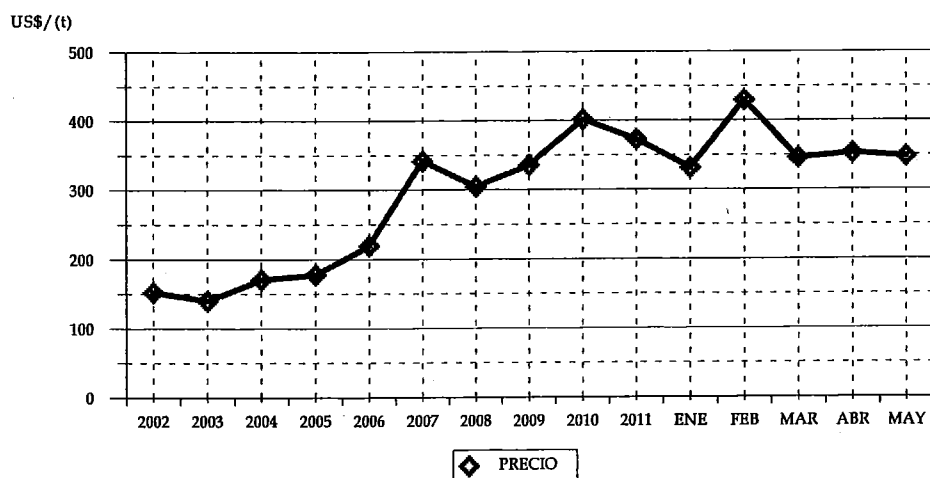

CUADRO 44
VOLUMEN DE TABLEROS DE PARTICULAS PINO RADIATA
SEGUN PAIS (t)

PAIS	2011		2012	
	VOLUMEN	(%)	VOLUMEN	(%)
TOTAL	8.052,23	100	7.109,63	100
PERÚ	3.352,51	41,63	3.088,53	43,44
ECUADOR	990,60	12,30	2.874,28	40,43
REPÚBLICA DOMINICANA	1.253,42	15,57	425,29	5,98
COLOMBIA	2.248,06	27,92	399,70	5,62
PUERTO RICO	11,70	0,15	118,35	1,66
GUATEMALA	96,86	1,20	64,94	0,91
COREA DEL SUR	0,00	0,00	47,55	0,67
COSTA RICA	0,00	0,00	45,02	0,63
ALEMANIA	0,00	0,00	30,31	0,43
TRINIDAD Y TOBAGO	0,00	0,00	13,35	0,19
BOLIVIA	0,00	0,00	2,30	0,03
NICARAGUA	68,30	0,85	0,00	0,00
EL SALVADOR	22,00	0,27	0,00	0,00
PANAMÁ	8,78	0,11	0,00	0,00

CUADRO 45
VOLUMEN DE TABLEROS DE PARTICULAS PINO RADIATA
SEGUN EXPORTADOR (t)

EXPORTADOR	2011		2012	
	VOLUMEN	(%)	VOLUMEN	(%)
TOTAL	8.052,23	100	7.109,63	100
MASISA S.A.	7.659,28	95,12	7.064,61	99,37
EXP.Y SER.FOR.ANDES CHILE LTDA	0,00	0,00	45,02	0,63
TECNO FAST ATCO S.A.	70,20	0,87	0,00	0,00
INDUSTRIAS RIO ITATA II S.A.	322,75	4,01	0,00	0,00

CUADRO 46
VOLUMEN DE TABLEROS DE PARTICULAS PINO RADIATA
POR AÑO SEGUN MES (t)

MES	2007	2008	2009	2010	2011	2012
TOTAL	23.582,00	24.541,03	14.646,35	26.874,26	15.549,58	7.109,63
ENERO	2.940,24	1.999,87	1.196,40	2.187,07	1.649,19	628,64
FEBRERO	1.610,93	2.810,93	1.047,10	22,40	1.240,76	2.118,26
MARZO	1.371,45	1.261,52	520,77	2.250,49	588,27	2.286,65
ABRIL	1.413,14	1.114,67	279,02	1.402,92	1.396,57	314,07
MAYO	1.647,58	2.205,04	686,57	1.877,01	3.177,44	1.762,01
JUNIO	2.991,36	2.403,99	1.567,33	1.253,17	904,75	
JULIO	2.532,30	2.979,47	982,81	634,61	1.354,70	
AGOSTO	3.177,72	2.103,02	1.239,75	3.263,19	411,57	
SEPTIEMBRE	2.390,67	1.927,00	2.008,10	4.113,64	730,93	
OCTUBRE	51,54	1.890,88	2.392,98	3.929,81	854,93	
NOVIEMBRE	2.217,13	2.321,19	1.026,20	3.779,32	718,76	
DICIEMBRE	1.237,94	1.523,47	1.699,32	2.160,62	2.521,72	

**VOLUMEN DE CHAPA DEBOBINADA PINO RADIATA
SEGUN REGION DE DESTINO**

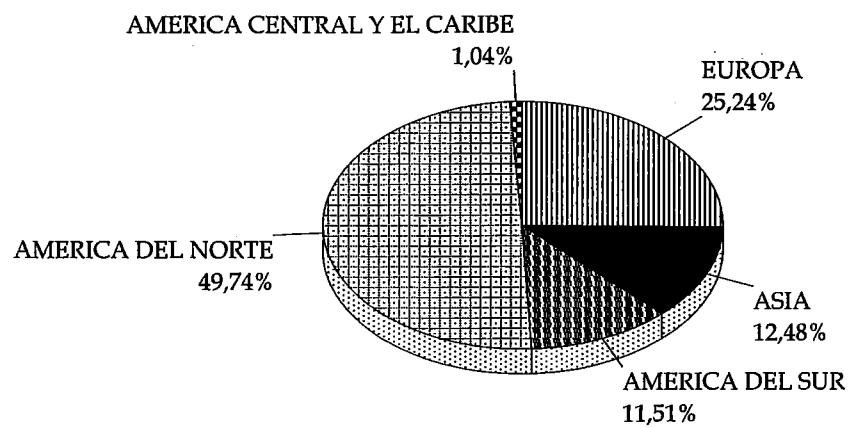

a MAYO 2012

**PRECIOS DE EXPORTACION
CHAPA DEBOBINADA PINO RADIATA**

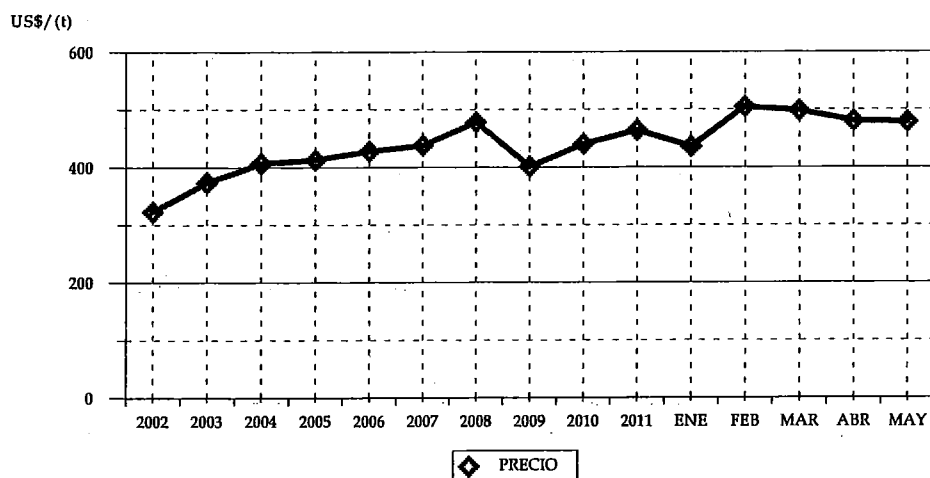

CUADRO 47
VOLUMEN DE CHAPA DEBOBINADA PINO RADIATA
SEGUN PAIS (t)

PAIS	2011		2012	
	VOLUMEN	(%)	VOLUMEN	(%)
TOTAL	4.814,42	100	5.921,04	100
MÉXICO	2.868,62	59,58	2.945,04	49,74
ESPAÑA	733,33	15,23	1.075,30	18,16
TAIWÁN	0,00	0,00	722,34	12,20
ECUADOR	187,19	3,89	681,35	11,51
TURQUÍA	0,00	0,00	419,05	7,08
GUATEMALA	0,00	0,00	61,31	1,04
MALASIA	0,00	0,00	16,64	0,28
JAPÓN	936,81	19,46	0,00	0,00
COREA DEL SUR	78,78	1,64	0,00	0,00
PERÚ	9,70	0,20	0,00	0,00

CUADRO 48
VOLUMEN DE CHAPA DEBOBINADA PINO RADIATA
SEGUN EXPORTADOR (t)

EXPORTADOR	2011		2012	
	VOLUMEN	(%)	VOLUMEN	(%)
TOTAL	4.814,42	100	5.921,04	100
LAMINADORA LOS ANGELES S.A.	990,63	20,58	1.946,83	32,88
INDUSTRIA DE MADERA BORVER LTDA.	1.704,25	35,40	1.573,28	26,57
TULSA S.A.	1.476,64	30,67	1.520,56	25,68
VILLAFRANCA OLIVER CHILE LTDA.	380,68	7,91	880,37	14,87
SHIN GWANG FORESTAL CHILE S.A.	78,78	1,64	0,00	0,00
COMER.Y EXPORTADORA DE PRODUCTOS FOI	173,74	3,61	0,00	0,00
COMERCIALIZADORA FORESTAL LTDA.	9,70	0,20	0,00	0,00

CUADRO 49
VOLUMEN DE CHAPA DEBOBINADA PINO RADIATA
POR AÑO SEGUN MES (t)

MES	2007	2008	2009	2010	2011	2012
TOTAL	18.903,82	16.228,22	17.262,85	11.332,18	14.564,67	5.921,04
ENERO	2.450,88	1.721,67	757,87	907,44	880,83	989,16
FEBRERO	1.698,35	1.314,47	1.757,63	828,59	518,32	1.131,27
MARZO	1.713,42	1.278,09	2.510,26	316,60	1.716,65	1.178,75
ABRIL	1.869,83	1.115,91	2.644,31	616,05	517,96	1.267,72
MAYO	1.800,26	1.812,31	1.346,01	922,08	1.180,66	1.354,15
JUNIO	1.404,87	1.234,62	778,48	664,66	1.766,85	
JULIO	1.005,63	772,31	1.169,97	1.162,25	862,74	
AGOSTO	1.099,68	1.160,80	877,53	838,10	1.810,19	
SEPTIEMBRE	1.084,66	1.186,95	1.992,49	897,53	1.323,28	
OCTUBRE	1.523,99	2.145,31	1.298,42	1.238,33	1.152,95	
NOVIEMBRE	1.935,16	1.161,94	981,01	1.449,76	1.439,03	
DICIEMBRE	1.317,07	1.323,83	1.148,85	1.490,82	1.395,21	

**VOLUMEN DE MADERA CEPILLADA PINO RADIATA
SEGUN REGION DE DESTINO**

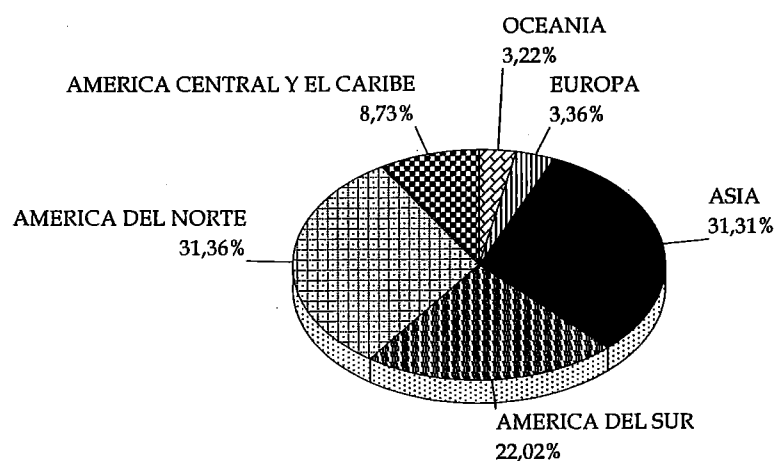

a MAYO 2012

**PRECIOS DE EXPORTACION
MADERA CEPILLADA PINO RADIATA**

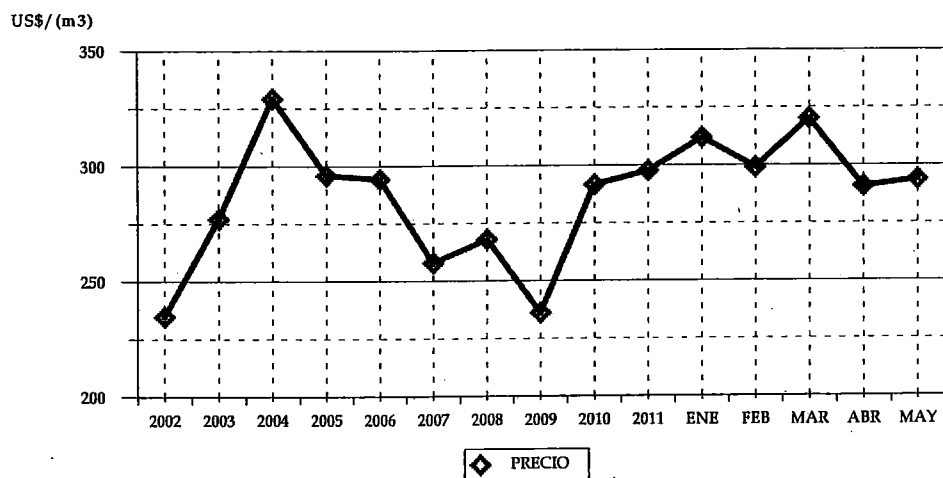

CUADRO 50
VOLUMEN DE MADERA CEPILLADA PINO RADIATA
SEGUN PAIS (m3)

PAIS	2011		2012	
	VOLUMEN	(%)	VOLUMEN	(%)
TOTAL	133.258,60	100	142.465,97	100
MÉXICO	44.077,09	33,08	37.082,66	26,03
CHINA	23.223,29	17,43	28.472,68	19,99
PERÚ	13.364,40	10,03	15.815,23	11,10
COLOMBIA	9.978,98	7,49	14.579,72	10,23
JAPÓN	15.728,51	11,80	13.118,81	9,21
COSTA RICA	4.494,17	3,37	10.456,16	7,34
ESTADOS UNIDOS	8.777,45	6,59	7.137,36	5,01
AUSTRALIA	1.688,30	1,27	4.492,56	3,15
ESPAÑA	4.089,75	3,07	4.400,86	3,09
GUATEMALA	637,39	0,48	1.363,55	0,96
VIETNÁM	2.463,83	1,85	1.239,60	0,87
TAIWÁN	941,53	0,71	629,71	0,44
ECUADOR	39,48	0,03	615,63	0,43
COREA DEL SUR	838,50	0,63	591,77	0,42
CANADÁ	528,77	0,40	452,27	0,32
EL SALVADOR	559,58	0,42	450,11	0,32
ARABIA SAUDITA	0,00	0,00	392,23	0,28
VENEZUELA	100,90	0,08	357,97	0,25
FINLANDIA	135,35	0,10	211,77	0,15
HOLANDA	211,61	0,16	173,84	0,12
PANAMÁ	374,14	0,28	152,33	0,11
TAILANDIA	89,02	0,07	108,67	0,08
NUEVA ZELANDIA	204,08	0,15	95,60	0,07
MALASIA	0,00	0,00	47,43	0,03
TERR. BRITAN. EN AMÉRICA	0,00	0,00	11,30	0,01
ANTILLAS NEERLANDESAS	11,55	0,01	7,23	0,01
ITALIA	5,22	0,00	5,07	0,00
ARGENTINA	1,86	0,00	3,85	0,00
PORTUGAL	369,34	0,28	0,00	0,00
REINO UNIDO	324,50	0,24	0,00	0,00

* Se encuentra asociado Hong Kong a China.

CUADRO 51
VOLUMEN DE MADERA CEPILLADA PINO RADIATA
SEGUN EXPORTADOR (m3)

EXPORTADOR	2011		2012	
	VOLUMEN	(%)	VOLUMEN	(%)
TOTAL	133.258,60	100	142.465,97	100
ASERRADEROS ARAUCO S.A.	79.442,37	59,62	84.011,35	58,97
CMPC MADERAS S.A.	27.493,78	20,63	36.110,80	25,35
MASISA S.A.	6.599,81	4,95	3.406,27	2,39
MADENAT CHILE LTDA.	3.137,08	2,35	2.889,85	2,03
BLOCK & CUTSTOCK S.A.	966,37	0,73	2.845,96	2,00
FORESTAL SANTA BLANCA LTDA.	1.299,66	0,98	2.284,92	1,60
SODIMAC S.A.	1.445,11	1,08	1.999,23	1,40
OCHOCO LUMBER CHILE LTDA.	264,34	0,20	1.752,51	1,23
COMERCIALIZADORA FORESTAL LTDA.	1.262,13	0,95	1.363,10	0,96
COMERCIAL E INDUSTRIAL JCE S.A.	1.185,26	0,89	1.014,44	0,71
FORESTAL TROMEN S.A.	275,78	0,21	829,85	0,58
MADERAS MARTIN LTDA	282,74	0,21	786,65	0,55
WOODGRAIN CHILE LTDA.	0,00	0,00	617,78	0,43
INDUSTRIA MADERERA PROSPERIDAD S.A.	607,77	0,46	505,80	0,36
SOUTH PACIFIC LUMBER TRADE S.A.	186,42	0,14	369,71	0,26
PRIMUS LUMBER S.A.	62,48	0,05	359,89	0,25
COMERCIAL CANTA RANA LTDA.	0,00	0,00	352,90	0,25
PROMASA S.A.	1.268,62	0,95	338,70	0,24
FORESTAL BELEN LTDA.	620,41	0,47	191,48	0,13
SOC. MADERAS BRAVO LTDA.	0,00	0,00	153,41	0,11
KIMWOOD COMERCIAL LTDA.	0,00	0,00	131,51	0,09
KINWOOD S.A	0,00	0,00	84,00	0,06
EXP.Y SER.FOR.ANDES CHILE LTDA	0,00	0,00	38,34	0,03
TECNO FAST ATCO S.A.	0,00	0,00	12,39	0,01
COM.E INVERSIONES CROSUR LTDA	0,00	0,00	11,30	0,01
MADERAS DE EXPORTACION LTDA.	1,86	0,00	3,85	0,00
SOC. I. MAD. WESTERN CHILEAN LTDA.	204,38	0,15	0,00	0,00
NORAMCO S.A.	156,00	0,12	0,00	0,00
MADERAS RADIATA S.A.	45,59	0,03	0,00	0,00
MADERAS BSC LTDA.	44,80	0,03	0,00	0,00
ITI CHILE S.A.	201,00	0,15	0,00	0,00
INNGAL DISTRIBUCION SPA.	180,61	0,14	0,00	0,00
FORESTAL MELINKA S.A.	134,50	0,10	0,00	0,00
FORACION CHILI S.A.	44,49	0,03	0,00	0,00
CONSORCIO MADERERO S.A.	5.817,25	4,37	0,00	0,00
OTROS	27,99	0,02	0,00	0,00

CUADRO 52
VOLUMEN DE MADERA CEPILLADA PINO RADIATA
POR AÑO SEGUN MES (m3)

MES	2007	2008	2009	2010	2011	2012
TOTAL	521.870,56	374.535,45	295.858,88	296.946,22	304.413,90	142.465,97
ENERO	47.833,00	48.675,63	18.372,45	25.306,01	27.643,11	25.127,45
FEBRERO	38.712,23	31.205,12	15.434,36	22.070,37	26.989,82	25.689,86
MARZO	35.233,64	25.672,26	24.689,57	19.947,50	29.418,75	28.671,40
ABRIL	37.269,83	31.420,44	24.128,66	18.301,23	20.278,82	27.760,00
MAYO	47.509,45	25.718,90	28.685,73	25.640,79	28.928,11	35.217,28
JUNIO	52.427,30	28.607,91	26.335,06	27.076,15	10.695,50	
JULIO	33.938,82	28.345,16	25.667,96	25.459,79	27.363,76	
AGOSTO	59.178,85	39.720,99	31.009,83	28.747,65	25.411,05	
SEPTIEMBRE	39.685,25	29.069,03	29.476,83	24.382,79	23.468,12	
OCTUBRE	57.802,88	33.351,73	27.705,68	25.818,17	24.388,76	
NOVIEMBRE	33.212,02	29.399,61	23.256,00	21.432,88	25.408,32	
DICIEMBRE	39.067,31	23.348,67	21.096,74	32.762,91	34.419,80	

**VOLUMEN DE MADERA CLEAR EN BLOQUES PINO RADIATA
SEGUN REGION DE DESTINO**

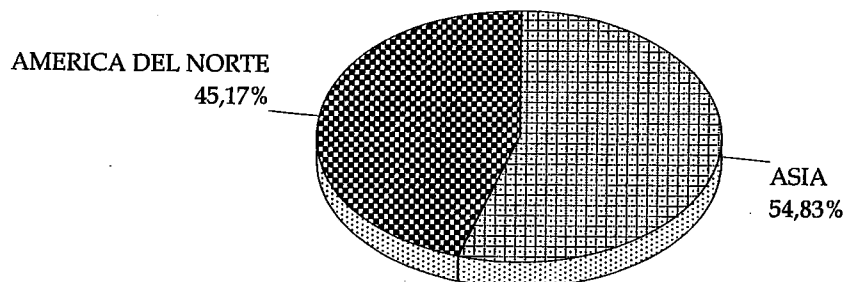

a MAYO 2012

**PRECIOS DE EXPORTACION
MADERA CLEAR EN BLOQUES PINO RADIATA**

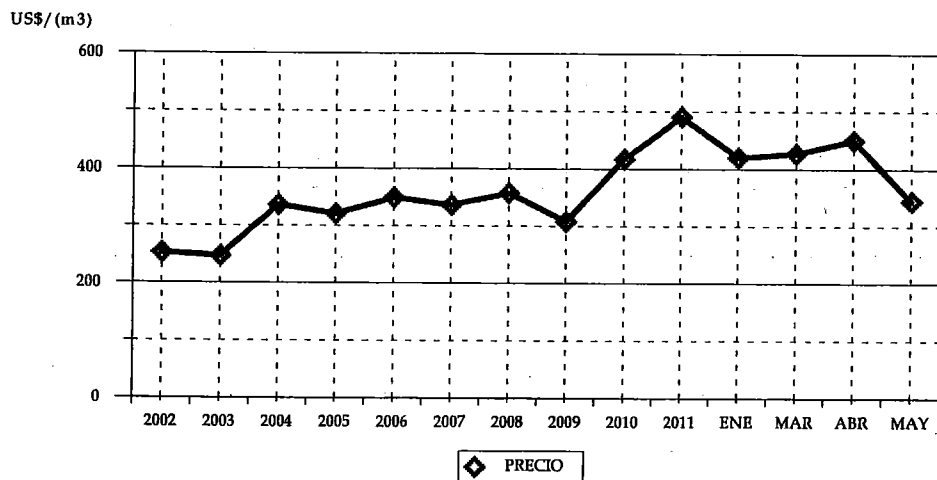

CUADRO 53
VOLUMEN DE MADERA CLEAR EN BLOQUES PINO RADIATA
SEGUN PAIS (m3)

PAIS	2011		2012	
	VOLUMEN	(%)	VOLUMEN	(%)
TOTAL	1.539,92	100	254,08	100
ESTADOS UNIDOS	1.440,68	93,56	114,77	45,17
JAPÓN	99,24	6,44	96,29	37,90
CHINA	0,00	0,00	43,02	16,93

* Se encuentra asociado Hong Kong a China.

CUADRO 54
VOLUMEN DE MADERA CLEAR EN BLOQUES PINO RADIATA
SEGUN EXPORTADOR (m3)

EXPORTADOR	2011		2012	
	VOLUMEN	(%)	VOLUMEN	(%)
TOTAL	1.539,92	100	254,08	100
ASERRADEROS ARAUCO S.A.	99,24	6,44	211,05	83,07
BLOCK & CUTSTOCK S.A.	1.375,21	89,30	43,02	16,93
FORACTION CHILI S.A.	65,47	4,25	0,00	0,00

CUADRO 55
VOLUMEN DE MADERA CLEAR EN BLOQUES PINO RADIATA
POR AÑO SEGUN MES (m3)

MES	2007	2008	2009	2010	2011	2012
TOTAL	79.941,81	40.071,13	10.275,37	5.453,26	2.325,99	254,08
ENERO	6.692,50	5.185,18	707,55	656,30	256,61	47,36
FEBRERO	7.509,26	3.593,96	522,57	218,36	1.185,49	
MARZO	5.978,25	3.194,00	521,53	1.329,43		48,93
ABRIL	5.981,12	5.399,22	591,44	219,84	52,16	43,02
MAYO	7.607,87	2.358,09	807,79	71,69	45,66	114,77
JUNIO	7.173,42	2.129,37	1.260,66			
JULIO	8.378,92	3.818,10	1.328,21	356,86	100,33	
AGOSTO	8.295,65	5.964,79	1.609,21	950,29		
SEPTIEMBRE	4.644,62	5.100,74	575,85	196,29	108,16	
OCTUBRE	6.202,64	1.916,39	1.195,42	189,22		
NOVIEMBRE	8.347,11	849,72	492,48	488,66	577,59	
DICIEMBRE	3.130,45	561,58	662,67	776,33		

**VOLUMEN DE MADERA FINGER JOINT (BLANKS) PINO RADIATA
SEGUN REGION DE DESTINO**

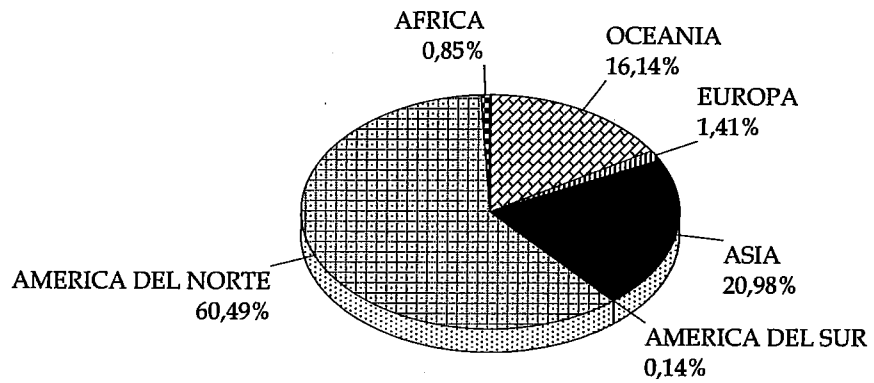

a MAYO 2012

**PRECIOS DE EXPORTACION
MADERA FINGER JOINT (BLANKS) PINO RADIATA**

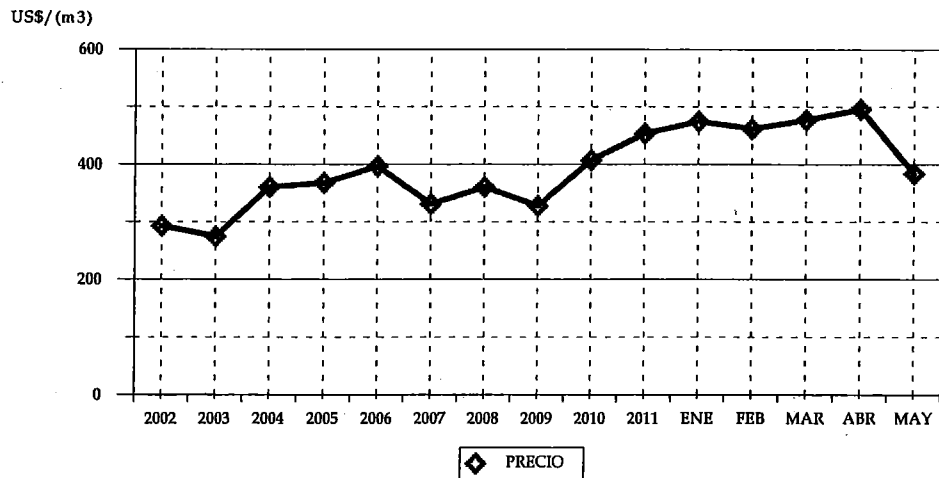

CUADRO 56
VOLUMEN DE MADERA FINGER JOINT (BLANKS) PINO RADIATA
SEGUN PAIS (m3)

PAIS	2011		2012	
	VOLUMEN	(%)	VOLUMEN	(%)
TOTAL	51.079,52	100	48.378,45	100
ESTADOS UNIDOS	33.262,79	65,12	27.290,35	56,41
JAPÓN	9.704,13	19,00	10.150,15	20,98
AUSTRALIA	4.913,35	9,62	7.809,25	16,14
CANADÁ	1.666,39	3,26	1.971,76	4,08
ESPAÑA	1.149,91	2,25	628,82	1,30
SUDÁFRICA	192,42	0,38	409,52	0,85
ALEMANIA	0,00	0,00	51,73	0,11
VENEZUELA	0,00	0,00	46,02	0,10
COLOMBIA	0,00	0,00	20,86	0,04
MÉXICO	142,25	0,28	0,00	0,00
NUEVA ZELANDIA	42,00	0,08	0,00	0,00
ARGENTINA	3,31	0,01	0,00	0,00
NORUEGA	2,96	0,01	0,00	0,00

CUADRO 57
VOLUMEN DE MADERA FINGER JOINT (BLANKS) PINO RADIATA
SEGUN EXPORTADOR (m3)

EXPORTADOR	2011		2012	
	VOLUMEN	(%)	VOLUMEN	(%)
TOTAL	51.079,52	100	48.378,45	100
ASERRADEROS ARAUCO S.A.	18.269,49	35,77	18.241,15	37,71
FORACTION CHILI S.A.	13.686,98	26,80	11.933,98	24,67
CMPC MADERAS S.A.	13.082,86	25,61	9.919,29	20,50
ITI CHILE S.A.	1.860,76	3,64	3.854,89	7,97
MADERAS RADIATA S.A.	1.088,04	2,13	2.258,39	4,67
WOODGRAIN CHILE LTDA.	42,00	0,08	467,02	0,97
PROMASA S.A.	452,85	0,89	415,04	0,86
MADERAS BSC LTDA.	156,59	0,31	274,85	0,57
OCHOCO LUMBER CHILE LTDA.	808,48	1,58	264,30	0,55
BLOCK & CUTSTOCK S.A.	25,23	0,05	212,43	0,44
MADERAS JAIME VENTURELLI Y CIA. LTDA.	0,00	0,00	199,17	0,41
COMERCIAL E INDUSTRIAL JCE S.A.	1.141,30	2,23	136,62	0,28
MADIMEX COMERCIALIZADORA DE MADERA	143,10	0,28	51,33	0,11
SOC MADERERA DIAMON LIMITADA	0,00	0,00	47,81	0,10
FORESTAL MELINKA S.A.	0,00	0,00	46,02	0,10
WESTON CHILE S.A.	0,00	0,00	41,22	0,09
SODIMAC S.A.	0,00	0,00	14,95	0,03
SOC. INDUSTRIAL Y COMERCIAL LOS ALERCE	3,10	0,01	0,00	0,00
PRIMUS LUMBER S.A.	50,41	0,10	0,00	0,00
INNGAL DISTRIBUCION SPA.	223,60	0,44	0,00	0,00
EXPORT.E IMPORT. LAS LENGAS LTDA.	0,21	0,00	0,00	0,00
COM. ROBERTO BECERRA Y CIA LTDA.	44,52	0,09	0,00	0,00

CUADRO 58
VOLUMEN DE MADERA FINGER JOINT (BLANKS) PINO RADIATA
POR AÑO SEGUN MES (m3)

MES	2007	2008	2009	2010	2011	2012
TOTAL	136.234,32	140.879,43	117.421,60	104.303,72	115.496,88	48.378,45
ENERO	8.641,85	10.764,16	11.189,24	9.225,81	7.731,38	10.498,16
FEBRERO	8.104,26	9.293,27	7.941,52	5.730,84	11.204,43	9.649,62
MARZO	9.972,23	15.007,63	10.276,34	5.636,05	10.223,90	11.187,27
ABRIL	11.548,13	11.027,15	9.074,79	4.640,57	10.193,93	7.820,39
MAYO	11.482,86	12.181,23	9.664,80	7.607,52	11.725,89	9.223,01
JUNIO	11.611,02	13.139,50	13.027,74	10.314,15	9.023,19	
JULIO	12.986,01	13.064,73	12.659,28	12.509,63	8.511,40	
AGOSTO	13.272,48	16.888,72	12.425,27	12.639,67	13.771,55	
SEPTIEMBRE	11.767,78	15.142,09	9.363,59	10.529,21	8.141,48	
OCTUBRE	13.104,15	10.381,18	8.109,35	7.471,14	9.138,36	
NOVIEMBRE	15.546,22	7.580,12	7.303,00	8.974,23	8.162,20	
DICIEMBRE	8.197,36	6.409,65	6.386,67	9.024,90	7.669,20	

**VOLUMEN DE MOLDURAS SOLIDAS PINO RADIATA
SEGUN REGION DE DESTINO**

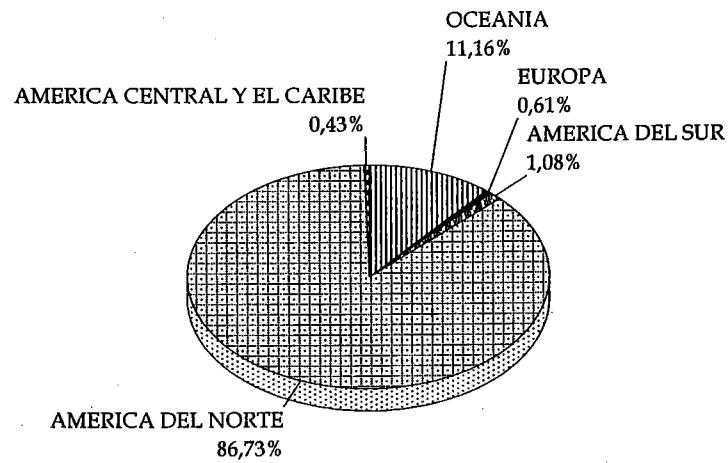

a MAYO 2012

**PRECIOS DE EXPORTACION
MOLDURAS SOLIDAS PINO RADIATA**

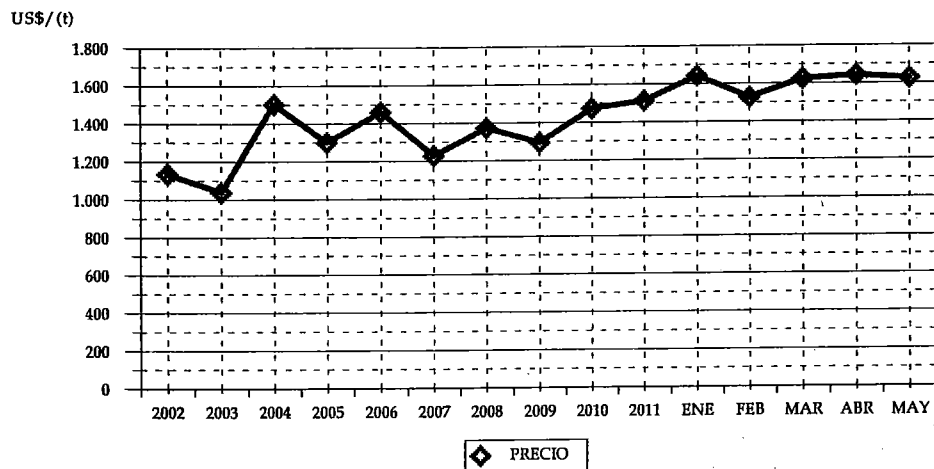

CUADRO 59
VOLUMEN DE MOLDURAS SOLIDAS PINO RADIATA
SEGUN PAIS (t)

PAIS	2011		2012	
	VOLUMEN	(%)	VOLUMEN	(%)
TOTAL	53.697,20	100	53.033,25	100
ESTADOS UNIDOS	44.117,35	82,16	41.434,19	78,13
AUSTRALIA	3.962,70	7,38	5.650,50	10,65
CANADÁ	3.200,19	5,96	3.810,19	7,18
MÉXICO	620,97	1,16	750,23	1,41
COLOMBIA	381,90	0,71	525,01	0,99
NUEVA ZELANDIA	296,07	0,55	265,87	0,50
NORUEGA	300,91	0,56	224,49	0,42
GUATEMALA	494,04	0,92	137,51	0,26
COSTA RICA	15,12	0,03	60,31	0,11
PERÚ	33,52	0,06	45,85	0,09
POLONIA	0,00	0,00	39,91	0,08
SUECIA	18,55	0,03	38,16	0,07
FRANCIA	21,08	0,04	18,94	0,04
JAMAICA	12,77	0,02	14,10	0,03
ANTILLAS NEERLANDESAS	33,31	0,06	12,18	0,02
BOLIVIA	0,00	0,00	3,02	0,01
PANAMÁ	2,01	0,00	1,88	0,00
ECUADOR	15,83	0,03	0,92	0,00
COREA DEL SUR	44,07	0,08	0,00	0,00
HOLANDA	41,38	0,08	0,00	0,00
BÉLGICA	33,84	0,06	0,00	0,00
RUSIA	23,07	0,04	0,00	0,00
ARGENTINA	20,94	0,04	0,00	0,00
ISLAS BAHAMAS	7,60	0,01	0,00	0,00

CUADRO 60
VOLUMEN DE MOLDURAS SOLIDAS PINO RADIATA
SEGUN EXPORTADOR (t)

EXPORTADOR	2011		2012	
	VOLUMEN	(%)	VOLUMEN	(%)
TOTAL	53.697,20	100	53.033,25	100
ASERRADEROS ARAUCO S.A.	25.123,91	46,79	26.647,09	50,25
CMPC MADERAS S.A.	12.561,05	23,39	12.246,41	23,09
WOODGRAIN CHILE LTDA.	6.815,21	12,69	4.734,70	8,93
PROMASA S.A.	1.793,59	3,34	2.033,76	3,83
COMERCIAL E INDUSTRIAL JCE S.A.	1.522,04	2,83	1.795,65	3,39
MADERAS RADIATA S.A.	1.157,53	2,16	1.297,10	2,45
BLOCK & CUTSTOCK S.A.	413,10	0,77	683,49	1,29
EL PANGUE LTDA.	368,08	0,69	567,51	1,07
LES INDUSTRIES DAVIDSON INC. CHILE LTDA	180,95	0,34	502,66	0,95
INNGAL DISTRIBUCION SPA.	1.621,08	3,02	478,49	0,90
TERCIADOS Y ELABORACION DE MADERAS S.	208,93	0,39	329,61	0,62
MADERAS BSC LTDA.	406,61	0,76	328,42	0,62
ITI CHILE S.A.	78,80	0,15	275,77	0,52
OCHOCO LUMBER CHILE LTDA.	99,45	0,19	217,38	0,41
CM MADERERA LTDA.	67,23	0,13	150,41	0,28
WESTON CHILE S.A.	0,00	0,00	139,35	0,26
TRANSTERRA LTDA.	267,65	0,50	95,46	0,18
COMERCIALIZADORA FORESTAL LTDA.	81,46	0,15	89,17	0,17
MASISA S.A.	0,00	0,00	78,01	0,15
PATAGONIA LUMBER S.A.	0,00	0,00	69,38	0,13
MADIMEX COMERCIALIZADORA DE MADERA	7,60	0,01	63,69	0,12
MADERAS JAIME VENTURELLI Y CIA. LTDA.	9,34	0,02	54,48	0,10
CORZA S.A.	467,30	0,87	46,28	0,09
SOC. DE MANUFACTURAS TIMBERNI LTDA.	0,00	0,00	39,91	0,08
EMPRESA COMERC.LLACOLEN S.A.	0,00	0,00	20,40	0,04
EXP.Y SER.FOR.ANDES CHILE LTDA	0,00	0,00	15,39	0,03
SOUTH PACIFIC LUMBER TRADE S.A.	0,00	0,00	14,86	0,03
SODIMAC S.A.	5,01	0,01	8,56	0,02
SOC. MADERAS BRAVO LTDA.	0,00	0,00	5,60	0,01
SOC. I. MAD. WESTERN CHILEAN LTDA.	0,00	0,00	3,02	0,01
PERFILES Y SERVICIOS LTDA.	0,57	0,00	1,26	0,00
TECNO FAST ATCO S.A.	5,50	0,01	0,00	0,00
MADERAS DE EXPORTACION LTDA.	20,33	0,04	0,00	0,00
INDUSTRIAS D.S.S.G. LTDA.	10,26	0,02	0,00	0,00
INDUSTRIA DE MOLDURAS G.R.O. LTDA.	249,68	0,46	0,00	0,00
OTROS	154,95	0,29	0,00	0,00

CUADRO 61
VOLUMEN DE MOLDURAS SOLIDAS PINO RADIATA
POR AÑO SEGUN MES (t)

MES	2007	2008	2009	2010	2011	2012
TOTAL	170.757,10	140.140,58	102.897,65	118.298,79	129.453,06	53.033,25
ENERO	16.236,03	14.277,11	10.203,82	9.517,64	8.572,81	11.013,98
FEBRERO	14.200,86	10.328,52	6.185,97	8.571,34	11.680,39	9.817,38
MARZO	15.608,12	12.639,51	8.182,19	8.224,01	10.747,92	12.138,61
ABRIL	12.806,95	11.648,21	6.378,65	6.252,09	10.287,76	8.906,45
MAYO	14.537,34	9.902,77	8.700,02	12.266,53	12.408,32	11.156,82
JUNIO	14.731,81	9.963,21	8.143,90	10.759,73	8.662,39	
JULIO	14.629,33	14.493,06	8.773,07	11.100,47	10.662,26	
AGOSTO	15.918,52	15.513,48	10.935,61	12.783,41	13.241,88	
SEPTIEMBRE	12.328,97	9.530,94	7.904,50	9.541,99	10.958,30	
OCTUBRE	15.055,60	12.513,98	9.785,36	10.173,30	10.163,47	
NOVIEMBRE	11.694,81	11.152,56	9.695,91	9.206,14	10.703,19	
DICIEMBRE	13.008,77	8.177,25	8.008,67	9.902,16	11.364,37	

VOLUMEN DE MOLDURAS MDF PINO RADIATA SEGUN REGION DE DESTINO

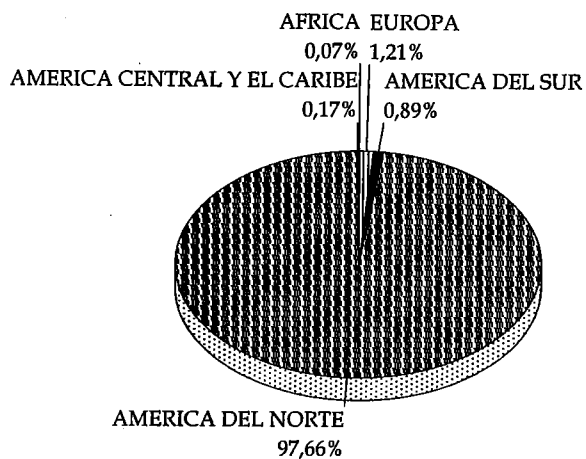

a MAYO 2012

PRECIOS DE EXPORTACION MOLDURAS MDF PINO RADIATA

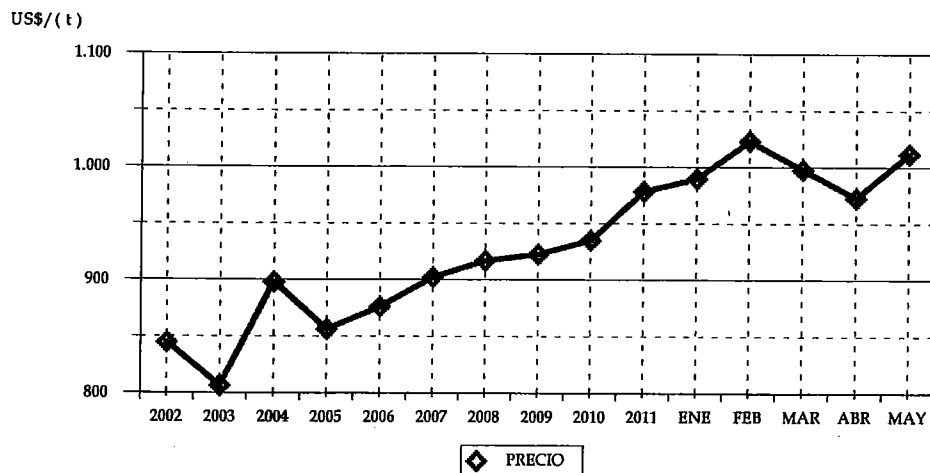

CUADRO 62
VOLUMEN DE MOLDURAS MDF PINO RADIATA
SEGUN PAIS (t)

PAIS	2011		2012	
	VOLUMEN	(%)	VOLUMEN	(%)
TOTAL	44.422,64	100	45.052,38	100
ESTADOS UNIDOS	32.600,71	73,39	30.558,82	67,83
CANADÁ	10.406,82	23,43	13.439,47	29,83
COLOMBIA	149,35	0,34	335,25	0,74
ALEMANIA	410,90	0,92	285,42	0,63
HOLANDA	66,45	0,15	146,78	0,33
RUSIA	0,00	0,00	92,63	0,21
ECUADOR	0,00	0,00	66,05	0,15
COSTA RICA	0,00	0,00	46,78	0,10
SUDÁFRICA	31,95	0,07	30,45	0,07
TRINIDAD Y TOBAGO	0,00	0,00	29,62	0,07
BÉLGICA	44,54	0,10	21,09	0,05
BOLIVIA	0,00	0,00	0,02	0,00
MÉXICO	222,69	0,50	0,00	0,00
JAPÓN	141,21	0,32	0,00	0,00
VENEZUELA	132,57	0,30	0,00	0,00
GUATEMALA	72,04	0,16	0,00	0,00
REPÚBLICA DOMINICANA	67,15	0,15	0,00	0,00
PERÚ	48,14	0,11	0,00	0,00
PANAMÁ	24,23	0,05	0,00	0,00
EL SALVADOR	2,38	0,01	0,00	0,00
ARGENTINA	1,53	0,00	0,00	0,00

CUADRO 63
VOLUMEN DE MOLDURAS MDF PINO RADIATA
SEGUN EXPORTADOR (t)

EXPORTADOR	2011		2012	
	VOLUMEN	(%)	VOLUMEN	(%)
TOTAL	44.422,64	100	45.052,38	100
PANELES ARAUCO S.A.	24.507,29	55,17	24.983,30	55,45
MAFOR S.A.	2.785,04	6,27	7.642,26	16,96
MASISA S.A.	4.329,33	9,75	6.861,54	15,23
CORZA S.A.	4.333,27	9,75	3.901,18	8,66
SODIMAC S.A.	0,00	0,00	974,70	2,16
CMPC MADERAS S.A.	817,68	1,84	649,66	1,44
MADIMEX COMERCIALIZADORA DE MADERA	0,00	0,00	21,09	0,05
POLINCAY EXPORT LTDA.	7.361,85	16,57	18,63	0,04
HUANCA COLQUE, ADOLFO	0,00	0,00	0,02	0,00
TECNO FAST ATCO S.A.	18,65	0,04	0,00	0,00
INDUSTRIAS Y SERVICIOS DECO LTDA.	2,41	0,01	0,00	0,00
INDUSTRIA DE MOLDURAS G.R.O. LTDA.	265,59	0,60	0,00	0,00
FERRETERIA EL AGUILA S.A.	1,53	0,00	0,00	0,00

CUADRO 64
VOLUMEN DE MOLDURAS MDF PINO RADIATA
POR AÑO SEGUN MES (t)

MES	2007	2008	2009	2010	2011	2012
TOTAL	158.035,35	133.981,06	118.071,19	129.768,79	108.022,98	45.052,38
ENERO	13.103,36	11.218,56	8.665,99	11.568,23	9.788,05	7.387,56
FEBRERO	13.151,60	9.217,21	6.327,38	9.858,40	6.129,52	8.617,50
MARZO	11.553,66	8.805,88	8.593,23	8.157,89	11.667,54	7.266,59
ABRIL	9.061,90	10.617,13	10.195,79	13.441,53	7.251,22	10.293,05
MAYO	14.193,11	12.035,21	12.290,32	11.050,46	9.586,31	11.487,68
JUNIO	15.786,77	10.704,99	9.905,63	13.011,01	6.466,34	
JULIO	15.810,05	13.807,90	11.579,68	12.056,78	11.080,14	
AGOSTO	17.185,75	13.340,21	12.191,31	11.661,43	11.469,25	
SEPTIEMBRE	14.258,27	13.044,84	8.406,41	12.874,69	11.854,26	
OCTUBRE	10.973,95	9.786,24	11.118,45	10.700,62	6.883,42	
NOVIEMBRE	12.124,42	12.432,73	8.620,92	8.732,56	8.085,76	
DICIEMBRE	10.832,51	8.970,16	10.176,07	6.655,20	7.761,16	

**VOLUMEN DE TABLEROS ENCOLADOS DE CANTO PINO RADIATA
SEGUN REGION DE DESTINO**

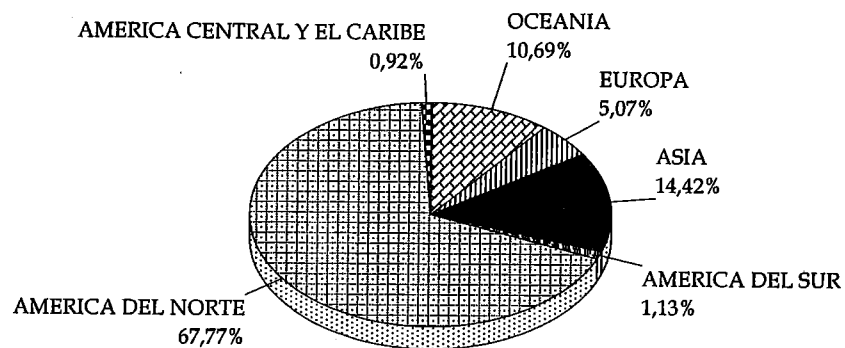

a MAYO 2012

**PRECIOS DE EXPORTACION
TABLEROS ENCOLADOS DE CANTO PINO RADIATA**

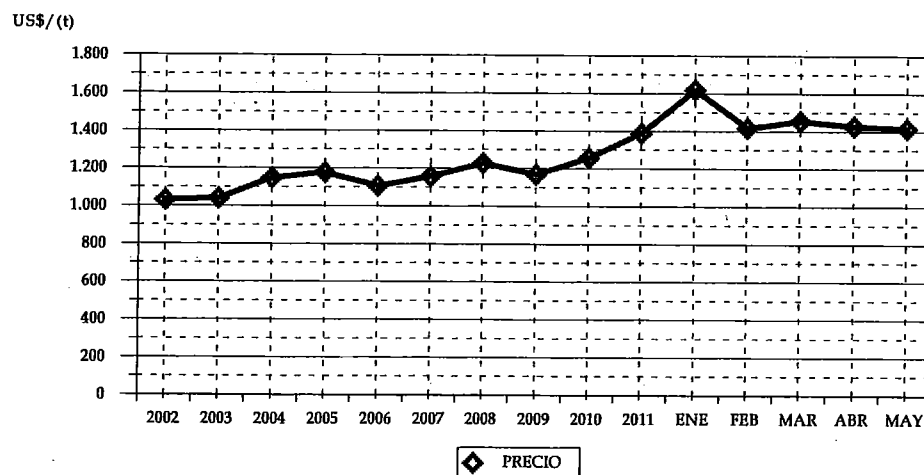

CUADRO 65
VOLUMEN DE TABLEROS ENCOLADOS DE CANTO PINO RADIATA
SEGUN PAIS (t)

PAIS	2011		2012	
	VOLUMEN	(%)	VOLUMEN	(%)
TOTAL	16.377,96	100	16.028,14	100
ESTADOS UNIDOS	11.109,59	67,83	10.520,46	65,64
COREA DEL SUR	1.480,30	9,04	1.976,11	12,33
AUSTRALIA	1.494,17	9,12	1.690,10	10,54
ESPAÑA	938,11	5,73	683,32	4,26
CANADÁ	69,14	0,42	292,62	1,83
JAPÓN	331,74	2,03	230,98	1,44
COLOMBIA	146,09	0,89	129,27	0,81
ISRAEL	100,32	0,61	104,56	0,65
COSTA RICA	335,94	2,05	96,32	0,60
NORUEGA	29,12	0,18	67,32	0,42
EL SALVADOR	47,77	0,29	50,39	0,31
VENEZUELA	50,51	0,31	49,75	0,31
IRLANDA	97,85	0,60	49,70	0,31
MÉXICO	75,50	0,46	49,62	0,31
NUEVA ZELANDIA	21,89	0,13	23,42	0,15
REINO UNIDO	0,00	0,00	12,45	0,08
PERÚ	0,00	0,00	1,75	0,01
MALTA	49,93	0,30	0,00	0,00

CUADRO 66
VOLUMEN DE TABLEROS ENCOLADOS DE CANTO PINO RADIATA
SEGUN EXPORTADOR (t)

EXPORTADOR	2011		2012	
	VOLUMEN	(%)	VOLUMEN	(%)
TOTAL	16.377,96	100	16.028,14	100
CMPC MADERAS S.A.	9.470,84	57,83	8.779,40	54,77
ASERRADEROS ARAUCO S.A.	3.194,68	19,51	3.878,22	24,20
SOC. DE MANUFACTURAS TIMBERNI LTDA.	1.418,39	8,66	1.587,23	9,90
MADERAS RADIATA S.A.	1.193,85	7,29	1.115,37	6,96
BLOCK & CUTSTOCK S.A.	618,28	3,78	321,90	2,01
ITI CHILE S.A.	5,94	0,04	117,79	0,73
SODIMAC S.A.	42,69	0,26	113,71	0,71
INDUSTRIA MADERERA PROSPERIDAD S.A.	19,00	0,12	44,00	0,27
FORESTAL SANTA INES LTDA.	88,00	0,54	40,00	0,25
MADERAS JAIME VENTURELLI Y CIA. LTDA.	158,52	0,97	21,95	0,14
WESTON CHILE S.A.	0,00	0,00	8,56	0,05
INNGAL DISTRIBUCION SPA.	167,78	1,02	0,00	0,00

CUADRO 67
VOLUMEN DE TABLEROS ENCOLADOS DE CANTO PINO RADIATA
POR AÑO SEGUN MES (t)

MES	2007	2008	2009	2010	2011	2012
TOTAL	33.642,37	27.531,39	30.575,98	39.113,05	43.698,22	16.028,14
ENERO	1.872,49	2.503,38	2.386,24	2.781,99	2.171,90	2.714,72
FEBRERO	2.264,86	1.821,50	1.440,01	2.418,36	3.307,75	3.183,93
MARZO	2.370,41	2.780,69	2.213,69	2.157,89	3.493,38	3.102,08
ABRIL	2.762,13	2.352,62	2.802,58	1.298,05	2.754,49	3.765,02
MAYO	2.353,87	1.958,14	2.607,07	3.061,41	4.650,44	3.262,38
JUNIO	3.840,71	1.988,97	2.318,51	2.951,31	2.960,99	
JULIO	2.299,99	2.854,33	2.139,40	3.916,16	2.531,03	
AGOSTO	3.284,24	3.031,27	2.789,66	4.847,92	5.994,16	
SEPTIEMBRE	3.728,52	1.684,70	2.367,37	3.089,47	3.627,55	
OCTUBRE	3.218,43	2.472,84	3.789,80	5.010,37	2.800,79	
NOVIEMBRE	2.857,82	2.282,77	3.021,69	3.450,35	4.299,48	
DICIEMBRE	2.788,92	1.800,17	2.699,96	4.129,77	5.106,25	

**VOLUMEN DE MARCOS PARA PUERTAS PINO RADIATA
SEGUN REGION DE DESTINO**

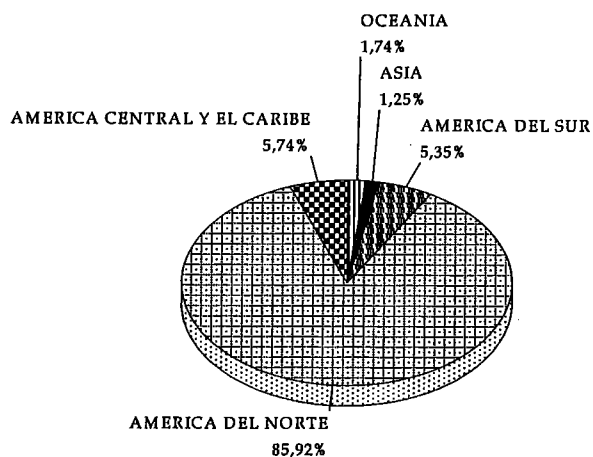

a MAYO 2012

**PRECIOS DE EXPORTACION
MARCOS PARA PUERTAS PINO RADIATA**

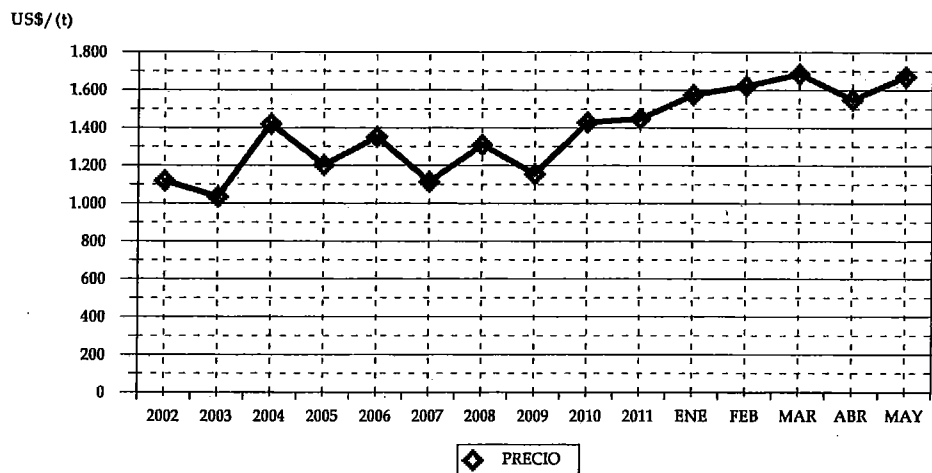

CUADRO 68
VOLUMEN DE MARCOS PARA PUERTAS PINO RADIATA
SEGUN PAIS (t)

PAIS	2011		2012	
	VOLUMEN	(%)	VOLUMEN	(%)
TOTAL	7.337,88	100	5.479,12	100
ESTADOS UNIDOS	4.740,86	64,61	3.479,43	63,50
CANADÁ	1.569,91	21,39	1.228,29	22,42
COLOMBIA	151,84	2,07	293,09	5,35
GUATEMALA	146,35	1,99	164,90	3,01
PANAMÁ	169,16	2,31	143,35	2,62
AUSTRALIA	105,35	1,44	70,95	1,29
COREA DEL SUR	20,51	0,28	68,46	1,25
NUEVA ZELANDIA	6,07	0,08	24,66	0,45
COSTA RICA	0,00	0,00	5,99	0,11
MÉXICO	309,70	4,22	0,00	0,00
PERÚ	63,53	0,87	0,00	0,00
VENEZUELA	38,70	0,53	0,00	0,00
ECUADOR	15,75	0,21	0,00	0,00
ARGENTINA	0,14	0,00	0,00	0,00

CUADRO 69
VOLUMEN DE MARCOS PARA PUERTAS PINO RADIATA
SEGUN EXPORTADOR (t)

EXPORTADOR	2011		2012	
	VOLUMEN	(%)	VOLUMEN	(%)
TOTAL	7.337,88	100	5.479,12	100
ASERRADEROS ARAUCO S.A.	5.987,85	81,60	4.649,39	84,86
COMERCIALIZADORA FORESTAL LTDA.	292,84	3,99	328,78	6,00
BLOCK & CUTSTOCK S.A.	223,30	3,04	263,50	4,81
MADERAS BSC LTDA.	20,51	0,28	68,46	1,25
TRANSTERRA LTDA.	144,69	1,97	68,28	1,25
SODIMAC S.A.	22,90	0,31	42,84	0,78
MASISA S.A.	0,00	0,00	38,08	0,69
PROMASA S.A.	108,25	1,48	13,80	0,25
FORESTAL SFORZA E.I.R.L.	0,00	0,00	3,78	0,07
EXP.Y SER.FOR.ANDES CHILE LTDA	0,00	0,00	2,21	0,04
SOC. I. MAD. WESTERN CHILEAN LTDA.	125,00	1,70	0,00	0,00
PRIMUS LUMBER S.A.	40,00	0,55	0,00	0,00
POLINCAY EXPORT LTDA.	38,70	0,53	0,00	0,00
INVERSIONES E INGENIERIA CIFUENTES LTDA	159,80	2,18	0,00	0,00
FORESTAL VIGO LTDA.	133,02	1,81	0,00	0,00
EXPORT.E IMPORT. LAS LENGAS LTDA.	0,14	0,00	0,00	0,00
AGRICOLA Y FORESTAL EL RETIRO LTDA.	40,90	0,56	0,00	0,00

CUADRO 70
VOLUMEN DE MARCOS PARA PUERTAS PINO RADIATA
POR AÑO SEGUN MES (t)

MES	2007	2008	2009	2010	2011	2012
TOTAL	26.444,61	20.940,94	12.603,66	15.975,77	15.561,59	5.479,12
ENERO	2.788,48	2.253,50	1.244,86	1.586,54	1.148,95	1.313,63
FEBRERO	2.673,40	1.501,63	846,39	1.071,90	1.385,25	984,07
MARZO	2.062,83	1.855,58	911,34	794,12	1.606,10	912,29
ABRIL	1.724,11	1.687,07	797,47	673,84	1.683,47	986,39
MAYO	2.378,92	1.410,52	1.176,48	1.624,06	1.514,11	1.282,74
JUNIO	2.243,29	1.927,94	993,18	1.228,09	713,06	
JULIO	2.782,83	2.366,75	981,08	1.993,36	1.591,20	
AGOSTO	1.922,47	2.205,89	1.465,55	1.604,37	1.319,84	
SEPTIEMBRE	1.861,23	1.468,14	1.297,91	1.759,38	1.269,95	
OCTUBRE	2.201,94	1.863,49	1.164,89	1.597,71	1.113,03	
NOVIEMBRE	2.078,95	1.645,30	1.059,73	1.085,41	1.093,88	
DICIEMBRE	1.726,17	755,16	664,79	956,99	1.122,75	

**VOLUMEN DE PUERTAS PINO RADIATA
SEGUN REGION DE DESTINO**

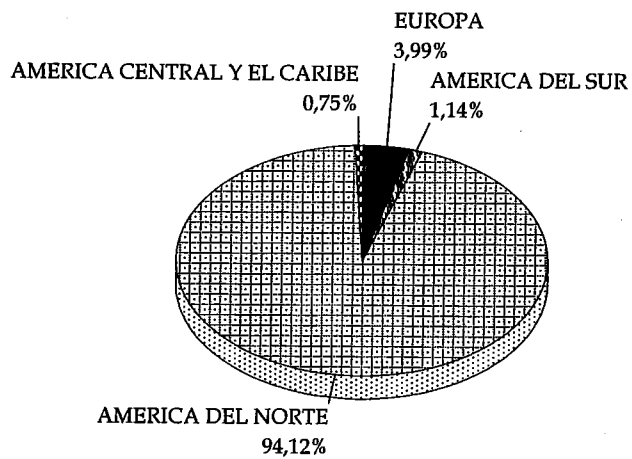

a MAYO 2012

**PRECIOS DE EXPORTACION
PUERTAS PINO RADIATA**

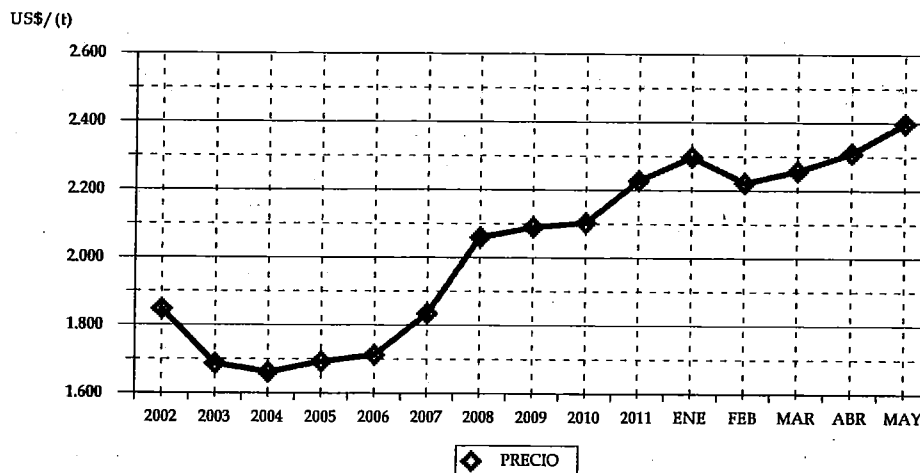

CUADRO 71
VOLUMEN DE PUERTAS PINO RADIATA
SEGUN PAIS (t)

PAIS	2011		2012	
	VOLUMEN	(%)	VOLUMEN	(%)
TOTAL	9.744,22	100	8.857,33	100
ESTADOS UNIDOS	8.862,19	90,95	8.015,88	90,50
CANADÁ	524,58	5,38	320,87	3,62
REINO UNIDO	78,14	0,80	258,54	2,92
IRLANDA	53,95	0,55	70,08	0,79
COLOMBIA	71,28	0,73	68,15	0,77
TRINIDAD Y TOBAGO	0,00	0,00	42,10	0,48
GUATEMALA	100,68	1,03	24,00	0,27
FRANCIA	21,87	0,22	21,14	0,24
URUGUAY	0,00	0,00	12,04	0,14
ECUADOR	3,89	0,04	10,54	0,12
PERÚ	12,43	0,13	10,25	0,12
ESPAÑA	9,51	0,10	3,70	0,04
COSTA RICA	5,71	0,06	0,03	0,00
ARGENTINA	0,00	0,00	0,02	0,00

CUADRO 72
VOLUMEN DE PUERTAS PINO RADIATA
SEGUN EXPORTADOR (t)

EXPORTADOR	2011		2012	
	VOLUMEN	(%)	VOLUMEN	(%)
TOTAL	9.744,22	100	8.857,33	100
MASISA S.A.	5.233,62	53,71	5.130,12	57,92
WOODGRAIN CHILE LTDA.	3.850,95	39,52	3.042,01	34,34
PROMASA S.A.	633,97	6,51	582,86	6,58
MASONITE CHILE S.A.	0,00	0,00	54,13	0,61
TRANSTERRA LTDA.	21,28	0,22	41,03	0,46
TERCIADOS Y ELABORACION DE MADERAS S..	0,00	0,00	7,01	0,08
IGNISTERRA S.A.	0,00	0,00	0,15	0,00
MADERAS JAIME VENTURELLI Y CIA. LTDA.	0,00	0,00	0,03	0,00
RODRIGUEZ PONCE, PEDRO ALIPIO	0,35	0,00	0,00	0,00
JAIME VITERI Y CIA. LTDA.	4,05	0,04	0,00	0,00

CUADRO 73
VOLUMEN DE PUERTAS PINO RADIATA
POR AÑO SEGUN MES (t)

MES	2007	2008	2009	2010	2011	2012
TOTAL	32.726,83	26.934,88	17.772,81	18.733,50	20.694,29	8.857,33
ENERO	2.450,39	2.092,64	2.144,77	1.806,30	2.287,85	1.539,48
FEBRERO	2.417,86	2.247,29	1.045,32	879,27	1.270,22	1.824,99
MARZO	2.881,86	1.909,92	2.181,97	1.737,13	2.218,90	1.862,95
ABRIL	2.644,73	3.178,46	1.367,31	1.727,03	1.787,79	2.258,96
MAYO	2.719,86	1.918,19	1.740,42	2.002,74	2.179,47	1.370,95
JUNIO	1.990,88	3.070,64	1.575,02	1.557,56	1.381,74	
JULIO	3.193,01	2.543,28	754,51	1.286,54	1.941,62	
AGOSTO	3.041,07	2.151,51	1.560,06	2.518,95	1.393,10	
SEPTIEMBRE	3.324,09	2.746,48	1.674,59	1.466,91	1.729,40	
OCTUBRE	1.501,66	1.973,89	1.460,83	1.504,21	1.401,65	
NOVIEMBRE	3.396,87	1.833,90	1.192,20	1.295,39	1.892,26	
DICIEMBRE	3.164,57	1.268,69	1.075,81	951,47	1.210,30	

**VOLUMEN DE FRUTOS DE ROSA MOSQUETA
SEGUN REGION DE DESTINO**

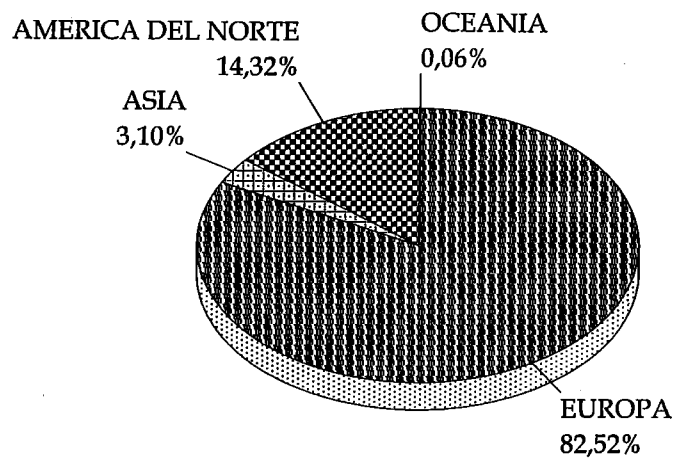

a MAYO 2012

**PRECIOS DE EXPORTACION
FRUTOS DE ROSA MOSQUETA**

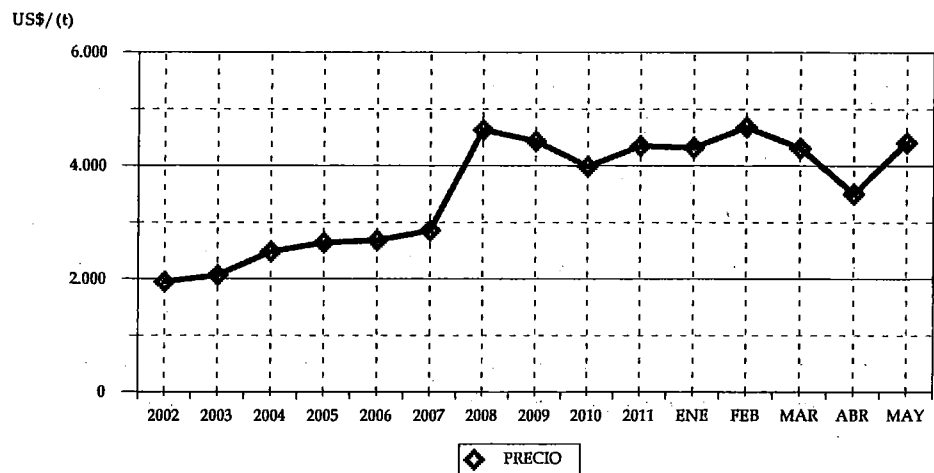

CUADRO 74
VOLUMEN DE FRUTOS DE ROSA MOSQUETA
SEGUN PAIS (t)

PAIS	2011		2012	
	VOLUMEN	(%)	VOLUMEN	(%)
TOTAL	771,73	100	1.076,80	100
ALEMANIA	548,41	71,06	570,42	52,97
SUECIA	91,28	11,83	176,08	16,35
ESTADOS UNIDOS	44,17	5,72	154,23	14,32
DINAMARCA	0,00	0,00	50,00	4,64
JAPÓN	1,80	0,23	33,41	3,10
UCRANIA	0,00	0,00	30,00	2,79
RUSIA	31,60	4,09	20,00	1,86
POLONIA	0,00	0,00	20,00	1,86
LETONIA	0,00	0,00	12,00	1,11
REPÚBLICA CHECA	0,00	0,00	10,00	0,93
AUSTRALIA	0,00	0,00	0,60	0,06
ITALIA	0,00	0,00	0,06	0,01
ESLOVENIA	22,05	2,86	0,00	0,00
ARGENTINA	20,30	2,63	0,00	0,00
LITUANIA	12,00	1,55	0,00	0,00
FRANCIA	0,12	0,02	0,00	0,00

CUADRO 75
VOLUMEN DE FRUTOS DE ROSA MOSQUETA
SEGUN EXPORTADOR (t)

EXPORTADOR	2011		2012	
	VOLUMEN	(%)	VOLUMEN	(%)
TOTAL	771,73	100	1.076,80	100
SOC. AGRICOLA Y FORESTAL CASINO LTDA.	258,62	33,51	355,63	33,03
AGRO PRODEX INTERNACIONAL S.A.	112,23	14,54	160,00	14,86
CONSERVAS LOS ANGELES LTDA.	93,38	12,10	145,04	13,47
SOC. AGRICOLA Y FORESTAL SANTA MARGA	65,70	8,51	133,20	12,37
AGROINDUSTRIAL CHIMBARONGO LTDA.	145,73	18,88	110,08	10,22
COMERCIAL GRANEROS LTDA.	0,00	0,00	60,00	5,57
AGROCOMERCIAL SAN FRANCISCO LTDA	0,00	0,00	50,00	4,64
EXPORTACIONES CATANZARO LTDA.	31,60	4,09	40,00	3,71
ATLAS EXPORT. E IMPORT S.A.	0,30	0,04	9,96	0,92
COMERCIALIZADORA BIORGANIC CHILE S.A.	0,00	0,00	5,00	0,46
LABORATORIOS COESAM S.A.	1,50	0,19	4,06	0,38
PLANTABIO S.A.	0,00	0,00	3,78	0,35
CAMBIASO HERMANOS S.A.C.	0,00	0,00	0,06	0,01
INDUSTRIAS PUELCHÉ S.A.	60,55	7,85	0,00	0,00
INDEX SALUS FUTACOYAN LTDA.	2,00	0,26	0,00	0,00
ACEITES GRANASUR S.A.	0,12	0,02	0,00	0,00

CUADRO 76
VOLUMEN DE FRUTOS DE ROSA MOSQUETA
POR AÑO SEGUN MES (t)

MES	2007	2008	2009	2010	2011	2012
TOTAL	5.624,99	7.490,86	4.985,91	5.561,98	6.063,28	1.076,80
ENERO	412,03	627,51	130,89	298,32	214,43	248,75
FEBRERO	323,31	265,76	57,35	128,70	112,58	156,58
MARZO	304,82	238,35	43,00	212,60	122,77	182,11
ABRIL	244,83	512,12	624,42	50,00	33,22	217,80
MAYO	286,25	733,26	322,91	212,60	288,73	271,56
JUNIO	1.200,99	950,79	402,35	549,34	835,68	
JULIO	623,92	949,27	1.052,77	1.212,71	1.227,75	
AGOSTO	487,43	541,05	546,08	463,33	896,42	
SEPTIEMBRE	249,47	552,52	545,25	581,12	774,52	
OCTUBRE	812,55	1.048,48	353,72	587,34	634,08	
NOVIEMBRE	261,23	580,93	386,08	428,11	382,89	
DICIEMBRE	418,16	490,84	521,11	837,82	540,22	

ANEXOS

1: EXPORTACIONES FORESTALES SEGÚN PRODUCTO

2: EXPORTACIONES FORESTALES SEGÚN PAÍS

3: EXPORTACIONES FORESTALES SEGÚN EXPORTADOR

4: EXPORTACIONES FORESTALES MENSUALES

ANEXO 1
EXPORTACIONES FORESTALES SEGUN PRODUCTO

PRODUCTO	VOLUMEN	MAYO	PRECIO	VOLUMEN	ENERO -MAYO	PRECIO
		MONTO (miles US\$)			MONTO (miles US\$)	
TOTAL		493.901			2.221.062	
PULPA BLANQUEADA PINO RADIATA (t)	163.327	105.908	648,4	799.655	505.025	631,6
PULPA BLANQUEADA EUCALIPTO (t)	190.559	111.322	584,2	832.838	455.071	546,4
CARTULINA MULTICAPAS ESTUCADA (t)	28.820	31.055	1.077,6	134.401	145.137	1.079,9
ASTILLAS SIN CORTEZA EUCALIPTO (t)	357.823	33.066	92,4	1.429.761	129.133	90,3
MADERA ASERRADA TABLONES PINO RADIATA (m3)	146.528	31.795	217,0	578.214	125.941	217,8
TABLERO CONTRACHAPADO PINO RADIATA (t)	29.271	23.823	813,9	147.163	114.551	778,4
PULPA CRUDA PINO RADIATA (t)	28.992	17.665	609,3	173.657	102.221	588,6
MOLDURAS DE MADERA PINO RADIATA (t)	11.157	18.144	1.626,2	53.033	85.561	1.613,4
TABLERO MDF PINO RADIATA (t)	29.123	16.027	550,3	105.194	57.404	545,7
PAPEL PERIODICO (t)	13.486	9.054	671,4	69.575	46.989	675,4
MOLDURAS MDF PINO RADIATA (t)	11.488	11.622	1.011,7	45.052	45.008	999,0
MADERA CEPILLADA PINO RADIATA (m3)	35.217	10.343	293,7	142.466	43.114	302,6
MADERA ASERRADA TABLONES PINO RADIATA Seca (m3)	39.351	9.183	233,4	172.299	41.065	238,3
MADERA ASERRADA TABLONES PINO RADIATA Verde (m3)	32.211	7.030	218,2	144.341	30.398	210,6
ASTILLAS SIN CORTEZA EUCALIPTUS NITENS (t)	32.019	2.308	72,1	424.172	30.347	71,5
TABLEROS ENCOLADOS DE CANTO PINO RADIATA (t)	3.262	4.615	1.414,5	16.028	23.396	1.459,7
MADERA FINGER JOINT (BLANKS) PINO RADIATA (m3)	9.223	3.541	384,0	48.378	22.197	458,8
PUERTAS PINO RADIATA (t)	1.371	3.287	2.397,5	8.857	20.297	2.291,6
CARAS DE PUERTAS MOLDEADAS PINO RADIATA (t)	2.751	2.625	954,3	11.498	10.798	939,1
PAÑALES DESECHABLES (t)	553	1.214	2.194,0	3.529	9.715	2.752,9
SACOS Y BOLSAS DE PAPEL (t)	1.454	2.582	1.776,0	5.417	9.466	1.747,3
MARCOS PARA PUERTAS PINO RADIATA (t)	1.283	2.143	1.671,0	5.479	8.873	1.619,4
PAPEL ENGOMADO Y AUTOADHESIVO (t)	903	2.598	2.877,4	2.795	8.153	2.917,1
POSTES IMPREGNADOS PINO RADIATA (t)	7.802	2.700	346,0	21.309	7.575	355,5
MUSGO (t)	312	959	3.074,0	2.122	6.871	3.237,6
TABLERO MDF RECUB. Y/O TRAB. MEC. PINO RADIATA (t)	1.667	1.484	890,3	7.298	6.607	905,2
PAPELES PARA ACANALAR (t)	1.764	984	557,9	11.450	6.488	566,6
TOALLAS HIGIENICAS Y TAMPONES (t)	126	640	5.069,1	1.208	6.225	5.151,6
PAPEL TEST LINER (t)	1.583	1.272	804,0	7.666	5.934	774,1
TABLERO DE PARTICULAS C/MELAMINA PINO RADIATA (t)	3.535	2.064	584,0	9.749	5.787	593,6
TABLERO DE FIBRA PINO RADIATA (t)	1.951	1.116	572,1	8.823	4.832	547,7
PAPEL KRAFT PARA SACOS Y BOLSAS (t)	1.616	1.425	881,8	5.092	4.642	911,6
FRUTOS ROSA MOSQUETA (t)	272	1.198	4.410,9	1.077	4.553	4.228,4
CUADERNOS (t)	452	1.211	2.678,8	1.613	4.115	2.551,8
CAJAS DE PAPEL O CARTON CORRUGADO (t)	625	733	1.171,9	2.939	3.739	1.272,0
MADERA FINGER JOINT (BOARDS) PINO RADIATA (m3)	1.546	746	482,5	6.699	3.197	477,3
EXTRACTOS QUILLAY (t)	55	683	12.355,4	235	3.059	13.033,8
CHAPA DEBOBINADA PINO RADIATA (t)	1.354	648	478,6	5.921	2.845	480,5
OTROS ENVASES Y PAPELES O CARTONES PARA (t)	206	437	2.127,2	1.255	2.799	2.230,8
TABLERO DE PARTICULAS PINO RADIATA (t)	1.762	613	347,7	7.110	2.632	370,2
HONGOS Boletus luteus SEC (t)	52	532	10.154,8	279	2.539	9.108,2
TAPONES DE CORCHO AGLOMERADO (t)	32	499	15.586,8	145	2.414	16.632,9
DUELAS ROBLE FRAN/AMER (t)	25	338	13.389,3	158	2.228	14.083,1
BARRICAS ROBLE FRAN/AMER (t)	36	415	11.469,9	188	2.008	10.701,8
OTROS PAPELES Y CARTONES ESTUC/RECUB/IMP (t)	205	592	2.894,7	769	1.815	2.361,1
OTROS ARTICULOS DE PAPEL Y CARTON (t)	171	302	1.760,5	1.039	1.761	1.695,9
PALOS PARA FOSFOROS ALAMO (t)	281	454	1.615,4	1.009	1.736	1.719,7
TAPONES DE CORCHO NATURAL (t)	3	54	17.975,2	65	1.723	26.372,8
ESPATULAS PINO RADIATA (t)	177	359	2.027,1	807	1.715	2.124,7
PALLETS PINO RADIATA (t)	661	324	490,3	3.354	1.674	499,1
HOJAS BOLDO (t)	369	547	1.483,9	1.058	1.520	1.437,6
COMODAS Y VELADORES PINO RADIATA (t)	113	369	3.274,5	419	1.385	3.307,7
TABLERO OSB PINO/NAT (t)	399	183	458,8	2.561	1.379	538,4
ACEITE VEGETAL ROSA MOSQUETA (t)	7	126	19.188,0	82	1.367	16.679,3

PRODUCTO	VOLUMEN	MAYO		PRECIO	ENERO - MAYO		PRECIO
		MONTO	(miles US\$)		VOLUMEN	MONTO	
PAPEL TISSUE (t)	231	480	2.082,6	676	1.271	1.880,6	
VASOS Y PLATOS DESECHABLES (t)	85	319	3.739,7	317	1.236	3.895,8	
PAÑUELOS (t)	154	486	3.165,4	376	1.207	3.207,8	
CAMAS, CUNAS Y CAMAROTES PINO RADIATA (t)	54	198	3.663,8	306	1.201	3.926,2	
PAPEL HIGIENICO (t)	111	176	1.582,2	700	1.197	1.710,1	
PARQUES, TABLAS PARA PISOS (t)	589	846	1.435,8	871	1.190	1.365,5	
CAJAS Y CAJONES DE MADERA (t)	77	96	1.253,7	847	1.021	1.205,1	
ETIQUETAS (t)	14	193	13.654,7	69	991	14.430,1	
LISTONES CEPILLADOS PINO RADIATA (t)	114	226	1.980,6	481	946	1.966,8	
TABLERO DE FIBRA RECUB. Y/O TRAB. MEC. PINO RADIATA (t)	285	231	811,3	1.159	920	794,0	
ESPATULAS ALAMO (t)	71	138	1.945,0	465	917	1.971,5	
HIERBA MANZANILLA (t)	0	0	6.000,0	360	893	2.480,3	
PAPELES Y CARTONES PARA RECICLAR (t)	758	150	197,9	4.378	877	200,4	
TABLILLAS SEMIELABORADAS PINO RADIATA (t)	103	186	1.806,0	451	835	1.851,2	
BINS PINO RADIATA (t)	232	203	877,6	924	824	891,7	
TOALLAS ABSORBENTES (t)	82	179	2.175,6	359	824	2.294,3	
PAPELES SIN ESTUCAR PARA IMPR. Y ESCR. c/F. Mec. (t)	145	105	720,1	1.152	810	702,9	
ASTILLAS, VIRUTAS USO ENOLOGICO ROBLE FRAN/AMER (t)	7	16	2.172,6	236	805	3.410,8	
CHAPA DE MADERA PINO RADIATA (t)	49	107	2.176,0	396	802	2.024,4	
ARTICULOS MOLDEADOS DE PASTA DE PAPEL (t)	87	121	1.400,2	477	785	1.646,3	
HONGOS SEC (t)	12	106	8.825,7	72	764	10.568,2	
HIERBA SAN JUAN (t)	15	36	2.367,7	283	760	2.680,7	
MADERA ASERRADA TABLONES LENGUA (m3)	573	288	502,4	1.383	758	548,0	
OTROS PRODUCTOS NO MADEREROS QUILLAY (t)	20	91	4.649,9	179	687	3.830,6	
DEMÁS PAPELES Y ARTICULOS DE USO DOMESTI (t)	100	164	1.639,9	363	658	1.813,2	
CABEZALES, BARROTES, ESQUINEROS P/CAJAS PINO RADIATA (t)	165	151	914,1	717	633	882,9	
PALOS PARA HELADO ALAMO (t)	37	125	3.327,1	213	629	2.952,1	
OTROS PRODUCTOS DE TONELERIA ROBLE FRAN/AMER (t)	1	10	12.712,2	82	621	7.571,2	
CAJAS Y CAJONES DE MADERA PINO RADIATA (t)	22	39	1.739,5	557	614	1.102,7	
MODULOS Y CASAS PREFABRICADAS (t)	0	0	0,0	167	608	3.631,9	
CAJAS Y CAJONES DE MADERA ALAMO (t)	0	0	0,0	577	581	1.006,7	
CORTEZA QUILLAY (t)	0	0	0,0	110	575	5.211,6	
PARTES Y PIEZAS DE MUEBLES LENGUA (t)	59	153	2.586,7	193	542	2.801,4	
CHAPA DEBOBINADA ALAMO (t)	75	55	733,3	734	533	725,9	
PARTES Y PIEZAS DE MUEBLES PINO RADIATA (t)	52	118	2.279,5	243	518	2.130,4	
PAPEL AUTOCOPIA (t)	92	259	2.808,8	195	518	2.661,2	
SERVILLETAS Y MANTELES (t)	35	98	2.770,4	186	515	2.774,1	
ASTILLAS SIN CORTEZA PINO RADIATA (t)	0	1	5.316,5	6.736	500	74,2	
CARTULINA NO ESTUCADA (t)	186	199	1.065,5	424	451	1.063,7	
TABLEROS ENCOLADOS DE CANTO (t)	176	285	1.614,5	250	424	1.692,5	
SILLAS Y SILLONES (t)	1	13	15.104,7	80	410	5.129,2	
OTROS PRODUCTOS DE CELULOSA (t)	1	2	3.037,5	180	404	2.244,6	
VENTANAS (t)	9	192	22.496,3	16	381	23.494,8	
PARTES Y PIEZAS DE MUEBLES (t)	8	50	6.473,4	132	380	2.884,7	
PAPEL BOND (t)	99	144	1.460,8	303	367	1.212,2	
PELLETS DE MADERA (t)	0	0	0,0	1.944	346	177,9	
PAPEL PARA DECORAR Y REVESTIR PAREDES (t)	56	62	1.101,9	170	317	1.865,8	
PUERTAS (t)	30	121	4.007,1	100	310	3.112,9	
PIEZAS DE CARPINTERIA PARA CONSTRUCCION PINO RADIATA (t)	31	37	1.202,9	146	290	1.983,1	
OTRAS MATERIAS VEGETALES MIMBRE (t)	0	0	0,0	203	284	1.400,0	
SEMILLAS PINO RADIATA (t)	15	255	16.665,5	16	277	17.436,1	
TROZOS ASERRABLES PINO RADIATA (m3)	0	0	0,0	3.724	276	74,1	
OTROS ENVASES DE MADERA (t)	447	63	141,0	815	275	338,0	
HONGOS COG (t)	0	0	0,0	190	249	1.312,0	
MADERA ASERRADA BASAS PINO RADIATA (m3)	0	0	0,0	1.100	244	222,4	
MADERA ASERRADA TABLONES LENGUA Seca (m3)	93	20	211,5	529	236	446,7	
MADERA ASERRADA TABLONES RAULI (m3)	110	81	733,7	337	234	694,3	
OTROS PRODUCTOS		1.269			7.314		

ANEXO 2
EXPORTACIONES FORESTALES SEGUN PAIS DE DESTINO

PAIS	TONELAJE	MAYO	%	TONELAJE	ENERO -MAYO	%
		MONTO (miles US\$)			MONTO (miles US\$)	
TOTAL	1.117.300	493.901	100,0	5.156.310	2.221.062	100,0
CHINA	146.712	84.640	17,1	789.584	433.987	19,5
ESTADOS UNIDOS	44.432	51.844	10,5	198.680	232.104	10,5
JAPÓN	424.667	50.254	10,2	1.994.656	219.914	9,9
HOLANDA	46.812	28.317	5,7	223.152	130.769	5,9
COREA DEL SUR	74.177	33.179	6,7	280.709	127.333	5,7
MÉXICO	59.305	34.988	7,1	202.217	124.260	5,6
ITALIA	42.709	24.840	5,0	160.368	91.806	4,1
PERÚ	28.662	18.949	3,8	126.854	86.362	3,9
COLOMBIA	24.571	18.126	3,7	100.366	73.930	3,3
ARGENTINA	17.108	14.310	2,9	80.569	70.361	3,2
TAIWÁN	21.113	12.537	2,5	117.383	62.445	2,8
FRANCIA	18.684	11.022	2,2	100.815	59.494	2,7
VENEZUELA	15.345	11.751	2,4	64.128	50.812	2,3
ALEMANIA	17.449	11.051	2,2	63.482	40.267	1,8
AUSTRALIA	9.324	8.120	1,6	39.061	35.997	1,6
REINO UNIDO	8.191	7.171	1,5	41.395	33.190	1,5
BRASIL	6.161	6.340	1,3	26.731	29.705	1,3
CANADÁ	5.375	5.868	1,2	24.908	27.332	1,2
ECUADOR	9.043	6.194	1,3	38.796	27.067	1,2
ESPAÑA	4.128	3.124	0,6	38.291	25.843	1,2
TAILANDIA	6.615	3.962	0,8	42.292	23.792	1,1
COSTA RICA	6.915	4.417	0,9	32.262	21.829	1,0
ARABIA SAUDITA	10.193	3.173	0,6	66.705	20.887	0,9
INDIA	8.810	5.070	1,0	36.523	18.853	0,8
GUATEMALA	3.011	2.532	0,5	18.769	13.251	0,6
VIETNÁM	7.228	3.087	0,6	29.827	12.826	0,6
EMIRATOS ÁRABES UNIDOS	16.154	4.923	1,0	38.472	12.671	0,6
ISRAEL	4.073	2.381	0,5	21.348	11.705	0,5
INDONESIA	4.591	2.633	0,5	14.701	7.905	0,4
REPÚBLICA DOMINICANA	1.770	1.299	0,3	12.878	7.690	0,3
BOLIVIA	1.928	1.720	0,3	7.638	6.720	0,3
URUGUAY	929	1.227	0,2	5.250	6.517	0,3
PAKISTÁN	2.860	1.692	0,3	12.220	6.515	0,3
SINGAPUR	1.103	713	0,1	10.203	6.115	0,3
OMÁN	2.319	663	0,1	17.635	5.028	0,2
TRINIDAD Y TOBAGO	1.155	762	0,2	6.865	4.774	0,2
NUEVA ZELANDIA	874	760	0,2	5.014	4.362	0,2
PANAMÁ	731	793	0,2	3.761	4.096	0,2
DINAMARCA	903	722	0,1	4.571	3.456	0,2
EL SALVADOR	960	898	0,2	3.096	3.140	0,1
SUECIA	967	910	0,2	2.965	3.033	0,1
PUERTO RICO	504	523	0,1	3.127	2.873	0,1
PARAGUAY	388	517	0,1	2.455	2.606	0,1
GHANA	1.881	735	0,1	6.521	2.514	0,1
PORTUGAL	146	149	0,0	799	2.218	0,1
BÉLGICA	637	398	0,1	3.905	2.151	0,1
MALASIA	781	603	0,1	3.026	2.083	0,1
TURQUÍA	1.171	753	0,2	2.717	2.022	0,1

PAIS	TONELAJE	MAYO	%	ENERO -MAYO		
		MONTO (miles US\$)		TONELAJE	MONTO (miles US\$)	%
NORUEGA	364	356	0,1	2.007	1.888	0,1
FILIPINAS	903	763	0,2	2.614	1.828	0,1
KATAR	0	0	0,0	5.525	1.658	0,1
HONDURAS	356	332	0,1	1.819	1.511	0,1
KUWAIT	26	25	0,0	4.305	1.450	0,1
BAHREIN	0	0	0,0	4.493	1.242	0,1
SUDÁFRICA	401	279	0,1	1.184	999	0,0
RUSIA	172	193	0,0	654	802	0,0
FINLANDIA	299	211	0,0	990	754	0,0
CUBA	50	37	0,0	1.064	559	0,0
BARBADOS	19	18	0,0	578	451	0,0
NICARAGUA	153	144	0,0	449	404	0,0
JORDANIA	520	316	0,1	520	316	0,0
IRLANDA	49	61	0,0	261	313	0,0
POLONIA	107	159	0,0	264	307	0,0
ISLAS BAHAMAS	123	80	0,0	405	260	0,0
SRI LANKA	49	48	0,0	171	166	0,0
UCRANIA	20	108	0,0	30	161	0,0
ANTILLAS NEERLANDESAS	26	13	0,0	191	140	0,0
JAMAICA	0	0	0,0	129	130	0,0
ETIOPÍA	0	0	0,0	109	115	0,0
HAITÍ	0	0	0,0	81	110	0,0
RUMANIA	24	49	0,0	48	99	0,0
LETONIA	0	0	0,0	113	97	0,0
ESTONIA	1	1	0,0	113	84	0,0
DOMINICA	0	0	0,0	51	75	0,0
SURINÁM	0	0	0,0	46	73	0,0
REPÚBLICA CHECA	1	1	0,0	36	73	0,0
GUYANA	0	0	0,0	146	70	0,0
FIJI	0	0	0,0	44	64	0,0
ESLOVENIA	0	0	0,0	14	37	0,0
ANTIGUA Y BARBUDA	0	0	0,0	25	37	0,0
ISLAS VÍRGENES (EE.UU.)	25	31	0,0	26	32	0,0
EGIPTO	0	0	0,0	14	28	0,0
TERR. BRITAN. EN AMÉRICA	0	0	0,0	14	27	0,0
ARUBA	0	0	0,0	28	19	0,0
SENEGAL	22	18	0,0	22	18	0,0
MOZAMBIQUE	26	18	0,0	26	18	0,0
SUIZA	0	0	0,0	1	17	0,0
LIBIA	0	0	0,0	1	8	0,0
TERR. HOLANDÉS EN AMÉRICA	0	0	0,0	1	3	0,0
ISLANDIA	1	1	0,0	3	3	0,0
KAZAJSTÁN	0	0	0,0	2	2	0,0
MALTA	0	0	0,0	0	1	0,0
CAMBOYA	0	0	0,0	0	0	0,0
BULGARIA	0	0	0,0	0	0	0,0
ISLAS MARSHALL	0	0	0,0	0	0	0,0
BELICE	0	0	0,0	0	0	0,0

ANEXO 3
EXPORTACIONES FORESTALES SEGUN EXPORTADOR

EXPORTADOR	TONELAJE	MAYO		%	ENERO - MAYO		%
		MONTO	(miles US\$)		MONTO	(miles US\$)	
TOTAL	1.117.300	493.901	100,0		5.156.310	2.221.062	100,0
CELULOSA ARAUCO Y CONSTITUCION S.A.	226.447	132.272	26,8		1.163.226	650.106	29,3
CMPC CELULOSA S.A.	169.815	103.961	21,1		708.545	416.687	18,8
ASERRADEROS ARAUCO S.A.	105.626	50.644	10,3		414.388	202.922	9,1
CARTULINAS CMPC S.A.	29.736	31.249	6,3		137.935	145.418	6,6
PANELES ARAUCO S.A.	39.801	27.548	5,6		186.642	129.682	5,8
CMPC MADERAS S.A.	39.584	22.952	4,7		188.307	109.165	4,9
MASISA S.A.	36.884	19.004	3,9		140.485	75.670	3,4
FORESTAL DEL SUR/FORESTAL LOS LAGOS	92.281	8.695	1,8		393.670	34.824	1,6
COMACO S.A.	86.919	8.351	1,7		358.756	32.900	1,5
ASTILLAS EXPORTACIONES LTDA.	51.931	4.916	1,0		353.646	31.990	1,4
PAPELES RIO VERGARA S.A.	6.906	4.585	0,9		47.462	31.705	1,4
CONSORCIO MADERERO S.A.	48.918	6.255	1,3		150.848	20.378	0,9
MADERAS ANCHILE LTDA.	58.475	4.519	0,9		276.115	19.809	0,9
VOLTERRA S.A.	55.792	4.963	1,0		209.555	18.676	0,8
WOODGRAIN CHILE LTDA.	1.365	2.841	0,6		8.743	17.272	0,8
PAPELES NORSKE SKOG BIO BIO LTDA.	6.862	4.608	0,9		24.669	16.817	0,8
FORESTAL TROMEN S.A.	6.811	2.939	0,6		29.591	12.375	0,6
MASONITE CHILE S.A.	2.803	2.625	0,5		11.794	10.894	0,5
PROCTER & GAMBLE S.A.	212	874	0,2		2.431	10.802	0,5
TULSA S.A.	2.079	2.155	0,4		10.069	9.450	0,4
PROPA S.A.	1.690	2.611	0,5		6.237	9.338	0,4
PAPELES CORDILLERA S.A.	2.093	1.578	0,3		13.066	9.179	0,4
EAGON LAUTARO S.A.	2.970	2.400	0,5		11.496	8.801	0,4
CMPC TISSUE S.A.	900	2.077	0,4		3.844	8.693	0,4
RITRAMA S.A.	954	2.501	0,5		3.092	8.069	0,4
CCA/SAN JOSE/CALLE CALLE	0	0	0,0		93.434	7.674	0,4
MAFOR S.A.	1.751	1.474	0,3		7.797	6.729	0,3
BLOCK & CUTSTOCK S.A.	709	1.080	0,2		3.208	5.309	0,2
PROMASA S.A.	634	778	0,2		3.453	5.125	0,2
FORACTION CHILI S.A.	786	610	0,1		6.137	5.054	0,2
MADERAS RADIATA S.A.	829	1.174	0,2		3.483	4.816	0,2
TERCIADOS Y ELABORACION DE MADERAS S.A.	430	877	0,2		2.322	4.715	0,2
CORZA S.A.	1.295	1.287	0,3		4.082	4.292	0,2
TONELERIA NACIONAL LTDA.	40	450	0,1		508	4.287	0,2
COMERCIAL E INDUSTRIAL JCE S.A.	1.144	587	0,1		4.929	3.738	0,2
DESERT KING CHILE S.A.	82	774	0,2		418	3.560	0,2
INDUSTRIAL BOSQUES CAUTIN S.A.	0	0	0,0		42.447	3.434	0,2
ENVASES IMPRESOS S.A.	588	641	0,1		2.744	3.155	0,1
OCHOCO LUMBER CHILE LTDA.	1.925	1.027	0,2		5.433	3.081	0,1
COMERCIALIZADORA FORESTAL LTDA.	1.150	671	0,1		5.655	3.026	0,1
INDUSTRIAL CENTEC S.A.	196	668	0,1		834	2.966	0,1
ITI CHILE S.A.	105	244	0,1		1.344	2.920	0,1
COMPAÑIA CHILENA DE FOSFOROS S.A.	370	591	0,1		1.566	2.681	0,1
FORESTAL ARAUCO S.A.	4.304	1.253	0,3		9.452	2.674	0,1
CM MADERERA LTDA.	441	644	0,1		1.707	2.479	0,1
MASMADERA LTDA.	1.428	549	0,1		6.458	2.476	0,1
SODIMAC S.A.	1.562	1.667	0,3		2.237	2.221	0,1
INDUSTRIAL OENEO SUD LTDA.	21	401	0,1		115	2.097	0,1
SOC. DE MANUFACTURAS TIMBERNI LTDA.	315	385	0,1		1.630	2.084	0,1
RHEIN CHILE S.A.	143	618	0,1		504	2.041	0,1
LAMINADORA LOS ANGELES S.A.	654	370	0,1		3.388	1.891	0,1
ENGATEL LTDA.	350	870	0,2		754	1.839	0,1
MARINETTI S.A.	25	169	0,0		265	1.729	0,1
SOC. AGRICOLA Y FORESTAL CASINO LTDA.	52	229	0,1		408	1.723	0,1

EXPORTADOR	TONELAJE	MAYO		%	ENERO - MAYO		%
		MONTO	(miles US\$)		MONTO	(miles US\$)	
COMPAÑIA PAPELERA DEL PACIFICO S.A.	634	347	0,1		3.124	1.678	0,1
CHEP CHILE S.A.	661	322	0,1		3.091	1.531	0,1
COMERCIALIZADORA FUTALEUFU LTDA.	42	125	0,0		489	1.482	0,1
LUISIANA PACIFIC CHILE S.A.	412	183	0,0		2.686	1.443	0,1
TORRE EXPORT S.A.	227	448	0,1		705	1.399	0,1
PAPELES INDUSTRIALES LTDA.	192	358	0,1		802	1.395	0,1
IGNISTERRA S.A.	317	413	0,1		944	1.316	0,1
COMERCIAL MUSGOS ALPHA MOSS LTDA.	57	191	0,0		386	1.289	0,1
B.O. FOODSERVICE S.A.	149	325	0,1		563	1.286	0,1
INFODEMA S.A.	205	267	0,1		995	1.260	0,1
MDD CHILE S.A.	604	848	0,2		908	1.243	0,1
EL PANGUE LTDA.	120	256	0,1		578	1.158	0,1
SOC.COM.MAD.ALTO HORIZONTE LTD	911	400	0,1		2.607	1.156	0,1
FORESTAL SANTA BLANCA LTDA.	121	98	0,0		1.241	1.009	0,1
COMERC. E INDUST. AGUAMAR LTDA.	133	408	0,1		265	1.001	0,1
LIBRERIA ESTADO S.A.	122	237	0,1		556	997	0,0
INDUSTRIA MADERERA ENTRE RIOS S.A.	112	97	0,0		1.036	976	0,0
MADIMEX COMERCIALIZADORA DE MADERAS	379	268	0,1		1.778	970	0,0
INDUSTRIAS PUELCHÉ S.A.	0	0	0,0		382	948	0,0
EXPORTADORA RIO CLARO S.A.	1.224	554	0,1		1.935	933	0,0
ATLAS EXPORT. E IMPORT S.A.	58	94	0,0		369	896	0,0
MADERAS DE EXPORTACION LTDA.	558	290	0,1		1.670	864	0,0
SOC. AGRICOLA Y FORESTAL SANTA MARGARI	1	4	0,0		235	863	0,0
LES INDUSTRIES DAVIDSON INC. CHILE LTDA.	83	141	0,0		517	846	0,0
COLCURA S.A.	54	107	0,0		470	818	0,0
COMERCIAL GRANEROS LTDA.	46	214	0,0		178	802	0,0
FORESTAL VALDIVIA LTDA.	474	230	0,1		1.665	797	0,0
SOC. COMERCIAL Y DE INVERSIONES LONQUEI	99	248	0,1		306	794	0,0
INNGAL DISTRIBUCION SPA.	0	0	0,0		505	794	0,0
SEAWEEDES CHILE I.C.S.A.	46	133	0,0		277	787	0,0
FORESTAL Y PAPELERA CONCEPCION S.A.	428	218	0,0		1.506	782	0,0
COMERCIAL POSTAGRO S.A.	444	173	0,0		1.673	751	0,0
SOC. EXPORTADORA COLON LTDA.	28	169	0,0		114	735	0,0
ENVASES DEL MAULE S.A.	9	13	0,0		662	728	0,0
NORAMCO S.A.	199	195	0,0		791	719	0,0
AGRO PRODEX INTERNACIONAL S.A.	60	255	0,1		161	705	0,0
CONSERVAS LOS ANGELES LTDA.	12	61	0,0		231	692	0,0
MADENAT CHILE LTDA.	575	290	0,1		1.403	692	0,0
SHIN GWANG FORESTAL CHILE S.A.	172	106	0,0		1.057	681	0,0
FORESTAL MELINKA LIMITADA	245	120	0,0		1.271	681	0,0
INDUSTRIA DE MADERA BORVER LTDA.	630	246	0,1		1.764	667	0,0
SUR PAPEL S.A.	179	115	0,0		1.147	658	0,0
ASERRADEROS UNIDOS (CHILE) LTDA.	77	106	0,0		523	658	0,0
CORK SUPPLY CHILE S.A.	0	0	0,0		20	646	0,0
COMERCIAL CANTA RANA LTDA.	334	140	0,0		2.393	629	0,0
NATURAL OILS CHILE S.A.	1	11	0,0		44	614	0,0
HOJAS EXPORT LTDA.	101	144	0,0		401	603	0,0
COM. MAR ANDINO OCEAN RESOURCES GROU	0	0	0,0		217	552	0,0
MADERAS IMPREGNADAS PRESERVA LTDA.	369	146	0,0		1.283	543	0,0
CHILENA DE MOLDEADOS S.A.	88	121	0,0		435	529	0,0
SONOCO DE CHILE S.A.	54	96	0,0		284	510	0,0
EMBALAJES STANDARD LIMITADA	334	161	0,0		856	508	0,0
COLCHONES ROSEN S.A.I.C.	16	76	0,0		97	507	0,0
ACI CHILE CORCHOS S.A.	2	32	0,0		14	482	0,0
TONELERIA FRANCESA DE CHILE LTDA.	0	2	0,0		59	480	0,0
GRUPO TONELERO ANDINO LTDA.	20	253	0,1		40	479	0,0
IND. Y COM. CELHEX CHILE LTDA.	71	99	0,0		357	472	0,0
OTROS EXPORTADORES		5.734				30.188	

ANEXO 4
EXPORTACIONES FORESTALES MENSUALES (VALOR US\$ FOB)
ENERO - MAYO 2012

PRODUCTO	ESPECIE	CAI UN	ENERO	FEBRERO	MARZO	ABRIL	MAYO	TOTAL
PRODUCTOS NO MADEREROS		(t)	1.527,20	973,95	1.531,16	1.225,48	1.152,13	6.409,91
		US\$	5.097.562	3.516.129	4.646.537	3.794.431	3.892.511	20.947.170
CORTEZA	QUILLAY	S/I (t)	21	19,81	59,82	9,68	0	110,31
		US\$	100.623	108.955	334.667	30.633	0	574.878
FRUTOS	MAQUI	(t)	0	0	0	21,8	0	21,8
		US\$	0	0	0	54.625	0	54.625
FRUTOS	ROSA MOSQU	(t)	248,754	156,58	182,11	217,8	271,56	1.076,80
		US\$	1.074.518	733.341	784.106	763.333	1.197.827	4.553.123
HIERBA	EUCALIPTO	S/I (t)	0	0	0	1,05	0	1,05
		US\$	0	0	0	5.723	0	5.723
HIERBA	MANZANILLA	S/I (t)	0,06	0	206,87	152,91	0,01	359,84
		US\$	450	0	454.849	437.189	36	892.524
HIERBA	SAN JUAN	S/I (t)	154,128	11,65	31,85	70,43	15,36	283,42
		US\$	446.906	25.491	75.036	175.973	36.368	759.772
HIERBA	S/I	S/I (t)	0	0	0	0,39	0	0,39
		US\$	0	0	0	10.448	0	10.448
HOJAS	BOLDO	(t)	120,633	157,08	266,93	144,49	368,53	1.057,66
		US\$	156.498	218.871	382.378	215.860	546.872	1.520.479
HOJAS	EUCALIPTO	(t)	18	0	3	0	0	21
		US\$	29.397	0	13.318	0	0	42.715
HOJAS	HELECHO	(t)	0	0,12	0,43	0,3	0,57	1,41
		US\$	0	1.044	3.831	2.694	5.113	12.681
HOJAS	MIMBRE	(t)	0	0	0	0	0,16	0,16
		US\$	0	0	0	0	1.182	1.182
HOJAS	PIMIENTO	(t)	0	0,4	0	0	0	0,4
		US\$	0	3.996	0	0	0	3.996
HOJAS	S/I	(t)	19,329	0	0,03	0,47	18,42	38,24
		US\$	62.634	0	259	5.453	66.711	135.057
HONGOS	ARAUCARIA	SAL (t)	0	0	0	18	0	18
		US\$	0	0	0	19.600	0	19.600
HONGOS	Boletus luteus	CO (t)	36	38,36	8,51	18	54	154,86
		US\$	44.316	43.972	11.502	21.960	75.960	197.709
HONGOS	Boletus luteus	SAL (t)	69,6	0	0	0	12,11	81,71
		US\$	98.458	0	0	0	18.461	116.919
HONGOS	Boletus luteus	SE (t)	66,605	80,02	61,7	18	52,41	278,74
		US\$	639.786	675.004	488.208	203.565	532.215	2.538.778
HONGOS	Lactarius delicio	SAL (t)	47,2	16	32	16	0	111,2
		US\$	56.156	23.470	36.700	20.090	0	136.416
HONGOS	Morchella conica	(t)	0	0	0,11	0	0	0,11
		US\$	0	0	26.792	0	0	26.792
HONGOS	Morchella conica	SE (t)	0,276	0,5	0,14	0	0	0,92
		US\$	51.141	100.312	29.848	0	0	181.301
HONGOS	S/I	CO (t)	63,688	47,2	55	23,8	0	189,69
		US\$	91.289	58.215	71.464	27.905	0	248.872
HONGOS	S/I	SE (t)	30,873	13,07	12,26	4	12,05	72,25
		US\$	285.130	169.227	159.624	43.200	106.350	763.531
MUSGO	S/I	S/I (t)	441,399	400,63	512,06	456,12	312,12	2.122,33
		US\$	1.467.990	1.290.420	1.589.740	1.563.684	959.468	6.871.302
OTRAS MATERIAS VEGETALES	MIMBRE	S/I (t)	100,85	23,3	67,46	11,36	0	202,97
		US\$	158.118	43.727	61.901	20.419	0	284.165
OTROS PRODUCTOS NO MADERE	PINO RADIATA	S/I (t)	0	0,03	0	0,09	0	0,12
		US\$	0	3.424	0	9.764	0	13.187
OTROS PRODUCTOS NO MADERE	QUILLAY	S/I (t)	88,5	0	30,9	40,5	19,52	179,42
		US\$	322.992	0	122.315	151.215	90.767	687.289
SEMILLAS	ESPINO	(t)	0	9,2	0	0	0	9,2
		US\$	0	16.663	0	0	0	16.663
SEMILLAS	PINO RADIATA	(t)	0,3	0	0	0,3	15,31	15,91
		US\$	11.162	0	0	11.100	255.182	277.443
TROZOS PARA ASERRAR Y HACER CHAPAS		(m3)	1.912,81	701,42	1.849,83	364,74	81,08	4.909,88
		US\$	176.855	88.232	179.235	113.628	51.470	609.420

PRODUCTO	ESPECIE	CAI UN	ENERO	FEBRERO	MARZO	ABRIL	MAYO	TOTAL
TROZOS ASERRABLES	CASTAÑO	S/I (m3	3,48	0	0	0	0,97	4,45
		US\$	1.879	0	0	0	540	2.419
TROZOS ASERRABLES	CIPRES	S/I (m3	0	0	0	0	0,96	0,96
		US\$	0	0	0	0	18	18
TROZOS ASERRABLES	EUCALIPTO	S/I (m3	13,76	385,92	229,86	313,15	9,76	952,44
		US\$	31.709	50.494	37.819	32.659	4.976	157.657
TROZOS ASERRABLES	LAUREL	S/I (m3	0	0	0	33,57	10,67	44,23
		US\$	0	0	0	71.824	13.452	85.276
TROZOS ASERRABLES	PINO RADIAT	S/I (m3	1895,573	293	1.535,61	0	0	3.724,19
		US\$	143.267	30.217	102.331	0	0	275.815
TROZOS ASERRABLES	ROBLE	S/I (m3	0	0	0	0	5	5
		US\$	0	0	0	0	12.782	12.782
TROZOS ASERRABLES	TINEO	S/I (m3	0	22,5	84,35	18,03	53,72	178,6
		US\$	0	7.522	39.085	9.145	19.703	75.454
OTRAS MADERAS EN BRUTO		(t)	153,06	43,69	51,04	83,57	83,36	414,72
		US\$	85.384	20.049	52.940	72.297	35.784	266.455
OTRAS MADERAS EN BRUTO N.E. EUCALIPTO	S/I (t)		27,6	0	0	0	0	27,6
		US\$	9.641	0	0	0	0	9.641
OTRAS MADERAS EN BRUTO N.E. LAUREL	S/I (t)		0	0	10,54	21,29	0	31,83
		US\$	0	0	37.563	48.967	0	86.530
OTRAS MADERAS EN BRUTO N.E. LINGUE	S/I (t)		11,95	0	0	0	0	11,95
		US\$	27.485	0	0	0	0	27.485
OTRAS MADERAS EN BRUTO N.E. PINO RADIAT	S/I (t)		1,117	2,17	0	0	3,72	7
		US\$	2.224	4.603	0	0	6.588	13.415
OTRAS MADERAS EN BRUTO N.E. TINEO	S/I (t)		21,992	0	0	0	0	21,99
		US\$	10.996	0	0	0	0	10.996
POSTES SIN IMPREGNAR	PINO RADIAT	S/I (t)	90,4	41,52	40,5	62,28	79,64	314,34
		US\$	35.037	15.446	15.377	23.330	29.196	118.388
CARBON VEGETAL Y ACTIVADO		(t)	0,13	0	0	0	0	0,13
		US\$	200	0	0	0	0	200
CARBON VEGETAL	S/I	S/I (t)	0,125	0	0	0	0	0,13
		US\$	200	0	0	0	0	200
PELLETS. BRIQUETAS. ASERRIN. VIRUTAS Y OTROS	(t)		836,77	289,14	543,39	283,8	0	1.953,10
		US\$	147.575	73.358	101.332	51.084	0	373.349
OTROS RESIDUOS. INCLUSO AGLI QUILLAY	S/I (t)		1,574	0	0	0	0	1,57
		US\$	1.415	0	0	0	0	1.415
OTROS RESIDUOS. INCLUSO AGLI ROBLE FRAN	S/I (t)		0	5,86	1,59	0	0	7,45
		US\$	0	21.866	3.808	0	0	25.674
OTROS RESIDUOS. INCLUSO AGLI S/I	S/I (t)		0	0,09	0	0	0	0,09
		US\$	0	518	0	0	0	518
PELLETS DE MADERA	S/I	S/I (t)	835,2	283,19	541,8	283,8	0	1.943,99
		US\$	146.160	50.973	97.524	51.084	0	345.741
PULPA MECANICA		(t)	0	0	0	0	0,05	0,05
		US\$	0	0	0	0	300	300
PULPA MECANICA	PINO RADIAT	S/I (t)	0	0	0	0	0,05	0,05
		US\$	0	0	0	0	300	300
PULPA QUIMICA		(t)	331.381,45	370.829,16	418.158,51	302.937,12	382.878,87	1.806.185,11
		US\$	193.528.751	212.366.860	242.553.821	178.977.344	234.894.939	1.062.321.715
PULPA BLANQUEADA	EUCALIPTO	S/I (t)	141960,751	173.335,02	197.342,63	129.641,06	190.559,01	832.838,40
		US\$	74.584.592	90.074.483	107.205.259	71.885.230	111.321.553	455.071.118
PULPA BLANQUEADA	PINO RADIAT	S/I (t)	146594,736	174.032,94	182.384,05	133.315,64	163.327,41	799.654,77
		US\$	93.919.392	108.324.941	113.178.966	83.693.230	105.908.294	505.024.823
PULPA CRUDA	PINO RADIAT	S/I (t)	42795,972	23.456,43	38.431,83	39.980,42	28.992,46	173.657,11
		US\$	25.021.830	13.966.068	22.169.596	23.398.883	17.665.092	102.221.470
PULPA FLUFF BLANQUEADA	PINO RADIAT	S/I (t)	29,989	4,78	0	0	0	34,77
		US\$	2.937	1.367	0	0	0	4.304
PAPEL PARA PERIODICO		(t)	17.642,47	10.982,60	14.468,81	12.994,75	13.486,01	69.574,63
		US\$	11.849.054	7.463.835	9.786.982	8.834.664	9.054.459	46.988.995
PAPEL PERIODICO	S/I	S/I (t)	17642,466	10.982,60	14.468,81	12.994,75	13.486,01	69.574,63
		US\$	11.849.054	7.463.835	9.786.982	8.834.664	9.054.459	46.988.995
CHAPAS DE MADERA		(t)	1.420,23	1.420,48	1.538,21	1.495,30	1.562,18	7.436,38
		US\$	908.913	899.876	874.261	874.000	860.826	4.417.876
CHAPA DE MADERA	EUCALIPTO	S/I (t)	0	0	0	23,21	0	23,21
		US\$	0	0	0	6.788	0	6.788

PRODUCTO	ESPECIE	CAIUN	ENERO	FEBRERO	MARZO	ABRIL	MAYO	TOTAL
CHAPA DE MADERA	EUCALYPTUS	S/I (t)	0	0	0	3,77	0	3,77
		US\$	0	0	0	13.461	0	13.461
CHAPA DE MADERA	LINGUE	S/I (t)	0,114	0	0	0	0	0,11
		US\$	1.345	0	0	0	0	1.345
CHAPA DE MADERA	PINO RADIATA	S/I (t)	129,199	86,83	43,91	87,28	49,07	396,29
		US\$	248.907	183.835	92.161	170.572	106.777	802.253
CHAPA DE MADERA	ROBLE	S/I (t)	0,298	0	0	0	0	0,3
		US\$	3.650	0	0	0	0	3.650
CHAPA DE MADERA	S/I	S/I (t)	1,365	0	0	0	0	1,37
		US\$	15.600	0	0	0	0	15.600
CHAPA DE MADERA	TINEO	S/I (t)	0,211	0	0	0	0	0,21
		US\$	2.495	0	0	0	0	2.495
CHAPA DEBOBINADA	ALAMO	S/I (t)	236,79	177,03	161,01	84,06	75,42	734,31
		US\$	172.156	129.822	118.074	57.675	55.308	533.034
CHAPA DEBOBINADA	COIHUE	S/I (t)	44,783	0	22,15	0	0	66,93
		US\$	22.867	0	7.915	0	0	30.782
CHAPA DEBOBINADA	PINO RADIATA	S/I (t)	989,158	1.131,27	1.178,75	1.267,72	1.354,15	5.921,04
		US\$	430.740	570.841	586.755	608.549	648.039	2.844.923
CHAPA DEBOBINADA	RAULI	S/I (t)	0	0	22,15	0	0	22,15
		US\$	0	0	7.915	0	0	7.915
CHAPA DEBOBINADA	ROBLE	S/I (t)	0	0	22,15	0	0	22,15
		US\$	0	0	7.915	0	0	7.915
CHAPA DEBOBINADA	TEPA	S/I (t)	18,31	25,35	88,09	29,26	83,54	244,55
		US\$	11.154	15.378	53.526	16.955	50.702	147.715
TABLEROS DE MADERA		(t)	57.114,34	48.945,85	69.164,01	46.609,22	68.075,64	289.909,08
		US\$	36.717.207	33.832.715	45.234.667	33.360.557	45.599.034	194.744.179
OTROS TABLEROS	S/I	S/I (t)	6,85	102,6	0	0	0	109,45
		US\$	18.977	90.244	0	0	0	109.221
TABLERO CONTRACHAPADO	PINO RADIATA	S/I (t)	29069,373	29.964,09	32.084,11	26.774,57	29.271,01	147.163,15
		US\$	21.555.287	22.406.963	25.298.896	21.467.240	23.822.856	114.551.243
TABLERO CONTRACHAPADO	S/I	S/I (t)	0	0	0,54	0	0,12	0,66
		US\$	0	0	4.295	0	1.205	5.499
TABLERO CONTRACHAPADO REC ALAMO	S/I (t)	0	108	81	14,3	0	0	203,3
		US\$	0	80.215	60.220	13.276	0	153.711
TABLERO CONTRACHAPADO REC EUCALIPTUS	S/I (t)	54	27	54	120	54	0	309
		US\$	37.428	20.096	40.118	89.613	40.490	227.745
TABLERO CONTRACHAPADO REC TEPA	S/I (t)	3,303	5,51	4,4	0	1,2	0	14,41
		US\$	3.341	5.892	4.951	0	1.071	15.254
TABLERO DE FIBRA	PINO RADIATA	S/I (t)	2071,429	1.250,45	1.915,66	1.634,84	1.950,78	8.823,17
		US\$	1.108.870	699.033	1.023.635	884.759	1.116.048	4.832.345
TABLERO DE FIBRA RECUB. Y/O T	PINO RADIATA	S/I (t)	336,165	60,39	246,63	231,22	284,85	1.159,25
		US\$	265.588	52.914	189.511	181.341	231.113	920.468
TABLERO DE PARTICULAS	PINO RADIATA	S/I (t)	628,642	2.118,26	2.286,65	314,07	1.762,01	7.109,63
		US\$	208.238	909.447	790.536	110.832	612.605	2.631.657
TABLERO DE PARTICULAS	S/I	S/I (t)	21,6	0	0	0	0	21,6
		US\$	21.930	0	0	0	0	21.930
TABLERO DE PARTICULAS C/MEL	PINO RADIATA	S/I (t)	1109,107	1.362,87	2.142,02	1.600,05	3.534,59	9.748,64
		US\$	688.835	838.179	1.237.756	958.090	2.064.181	5.787.040
TABLERO MDF	PINO RADIATA	S/I (t)	21818,643	12.195,11	28.009,87	14.047,29	29.122,83	105.193,75
		US\$	11.267.197	7.261.795	14.768.167	8.079.508	16.027.195	57.403.862
TABLERO MDF RECUB. Y/O TRAB.	PINO RADIATA	S/I (t)	1489,9	1.196,39	1.647,90	1.296,79	1.667,19	7.298,16
		US\$	1.299.905	1.126.643	1.501.814	1.193.876	1.484.302	6.606.540
TABLERO OSB	PINO/NAT	S/I (t)	456,622	464,02	665,28	576,09	399,3	2.561,31
		US\$	218.034	298.771	296.997	382.023	183.203	1.379.028
TABLERO OSB	S/I	S/I (t)	48,71	0	25,96	0	27,75	102,42
		US\$	23.576	0	17.771	0	14.765	56.112
TABLERO OSB	VARIAS ESPEC	S/I (t)	0	91,18	0	0	0	91,18
		US\$	0	42.525	0	0	0	42.525
PALOS DE HELADO; ARROZ Y FOSFOROS		(t)	212,32	285,85	153,74	262,16	318,62	1.232,69
		US\$	445.198	572.337	260.306	554.060	579.082	2.410.984
PALOS PARA FOSFOROS	ALAMO	S/I (t)	146,348	231,37	133,92	216,96	280,78	1.009,38
		US\$	239.176	433.020	197.955	412.111	453.562	1.735.823
PALOS PARA HELADO	ALAMO	S/I (t)	65,608	46,6	18,15	45,1	37,49	212,95
		US\$	204.922	100.697	57.530	140.764	124.720	628.634
PALOS PARA HELADO	S/I	S/I (t)	0,36	7,88	1,66	0,11	0,36	10,36

PRODUCTO	ESPECIE	CAI UN	ENERO	FEBRERO	MARZO	ABRIL	MAYO	TOTAL
PALOS PARA HELADO	S/I	S/I US\$	1.100	38.621	4.821	1.186	799	46.527
MADERA ASERRADA		(m3	168.397,92	169.552,99	169.063,12	173.514,60	219.430,23	899.958,86
		US\$	38.543.112	37.561.838	37.424.548	37.333.065	48.649.690	199.512.252
DURMIENTES ASERRADOS	VARIAS ESPEC	S/I (m3	101,659	79,73	0	0	159,47	340,86
		US\$	44.382	34.810	0	0	69.170	148.362
MADERA ASERRADA BASAS	PINO RADIATA	S/I (m3	920,036	0	179,53	0	0	1.099,56
		US\$	205.185	0	39.305	0	0	244.490
MADERA ASERRADA TABLONES	COIHUE	S/I (m3	35,62	40,48	0	0	70,48	146,58
		US\$	11.842	14.761	0	0	41.658	68.261
MADERA ASERRADA TABLONES	EUCALIPTO	S/I (m3	0	0	0	0	16,06	16,06
		US\$	0	0	0	0	15.122	15.122
MADERA ASERRADA TABLONES	EUCALIPTO	Ver (m3	0	220,5	0	0	0	220,5
		US\$	0	31.943	0	0	0	31.943
MADERA ASERRADA TABLONES	EUCALIPTUS F	S/I (m3	0	0	9	0	0	9
		US\$	0	0	5.496	0	0	5.496
MADERA ASERRADA TABLONES	LENGA	E-1 (m3	0	0	73,44	0	0	73,44
		US\$	0	0	52.088	0	0	52.088
MADERA ASERRADA TABLONES	LENGA	Sec (m3	132,221	93,78	140,51	70,02	92,82	529,35
		US\$	68.801	43.523	69.242	35.280	19.635	236.480
MADERA ASERRADA TABLONES	LENGA	S/I (m3	121,22	471,45	0	217,29	572,69	1.382,65
		US\$	50.692	263.567	0	155.732	287.698	757.689
MADERA ASERRADA TABLONES	PINO OREGON	S/I (m3	253,51	39,31	121,44	40,58	164,89	619,73
		US\$	70.577	10.889	33.964	11.200	53.216	179.845
MADERA ASERRADA TABLONES	PINO RADIATA	Sec (m3	32783,832	37.943,58	25.184,56	37.036,28	39.350,82	172.299,07
		US\$	7.638.713	9.275.826	6.030.413	8.937.318	9.183.014	41.065.283
MADERA ASERRADA TABLONES	PINO RADIATA	S/I (m3	108845,7	90.936,41	135.393,33	96.510,95	146.527,56	578.213,95
		US\$	24.626.264	19.537.192	29.496.736	20.485.536	31.794.825	125.940.553
MADERA ASERRADA TABLONES	PINO RADIATA	Ver (m3	25132,883	39.522,48	7.905,72	39.568,78	32.210,96	144.340,81
		US\$	5.802.971	8.243.741	1.655.021	7.665.907	7.029.897	30.397.537
MADERA ASERRADA TABLONES	RAULI	S/I (m3	35,62	117,73	48,61	25,38	110,11	337,45
		US\$	11.842	79.081	41.900	20.680	80.795	234.299
MADERA ASERRADA TABLONES	ROBLE	Sec (m3	0	0	0	26,13	117,76	143,88
		US\$	0	0	0	14.115	61.065	75.180
MADERA ASERRADA TABLONES	ROBLE	S/I (m3	35,62	40,47	0	10,2	34,57	120,86
		US\$	11.842	14.761	0	6.174	12.021	44.798
MADERA ASERRADA TABLONES	S/I	S/I (m3	0	4	7	9	0	20
		US\$	0	114	382	1.123	0	1.619
MADERA ASERRADA TABLONES	TEPA	S/I (m3	0	0	0	0	2,04	2,04
		US\$	0	0	0	0	1.573	1.573
MADERA ASERRADA VIGAS	PINO OREGON	S/I (m3	0	43,08	0	0	0	43,08
		US\$	0	11.632	0	0	0	11.632
ASTILLAS DE MADERA		(t)	214.068,13	493.604,01	468.252,15	294.916,72	389.842,46	1.860.683,47
		US\$	18.059.794	40.054.515	40.533.731	25.970.074	35.375.747	159.993.862
ASTILLAS SIN CORTEZA	EUCALIPTO	S/I (t)	214053,28	283.807,43	333.674,00	240.402,99	357.823,16	1.429.760,86
		US\$	18.046.446	25.398.894	30.466.186	22.155.325	33.066.315	129.133.166
ASTILLAS SIN CORTEZA	EUCALIPTUS	S/I (t)	0	209.796,58	127.842,37	54.513,73	32.019,07	424.171,75
		US\$	0	14.655.621	9.568.703	3.814.749	2.308.172	30.347.245
ASTILLAS SIN CORTEZA	PINO RADIATA	S/I (t)	0	0	6.735,78	0	0,24	6.736,02
		US\$	0	0	498.842	0	1.260	500.102
ASTILLAS SIN CORTEZA	VARIAS ESPEC	S/I (t)	14,85	0	0	0	0	14,85
		US\$	13.348	0	0	0	0	13.348
PROD QUIMICOS Y OTROS DERIVADOS DE LA CELULO		(t)	164,35	115,73	62,81	132,65	62,62	538,16
		US\$	991.827	828.793	762.884	1.492.330	815.757	4.891.590
ACEITE VEGETAL	AVELLANA	S/I (t)	0	0	0	0	0,1	0,1
		US\$	0	0	0	0	4.897	4.897
ACEITE VEGETAL	ROSA MOSQU	S/I (t)	18,905	15,42	17,36	23,76	6,55	81,99
		US\$	301.299	262.535	264.397	413.499	125.739	1.367.470
ACEITES ESENCIALES	ROSA MOSQU	S/I (t)	0,29	0	0	0,2	0	0,49
		US\$	2.358	0	0	1.700	0	4.058
CARBOXIMETILCELULOSA	S/I	S/I (t)	0,05	0	0	0,96	0	1,01
		US\$	1.635	0	0	8.166	0	9.801
EXTRACTOS	QUILLAY	S/I (t)	28,04	30,82	35,45	85,08	55,28	234,68
		US\$	500.259	466.229	490.187	919.034	683.055	3.058.763
OTROS PRODUCTOS DE CELULO	S/I	(t)	77,066	69,49	10	22,66	0,68	179,9
		US\$	143.476	100.029	8.300	149.930	2.066	403.800

PRODUCTO	ESPECIE	CAI UN	ENERO	FEBRERO	MARZO	ABRIL	MAYO	TOTAL
TREMENTINA	PINO RADIATA S/I	(t)	40	0	0	0	0	40
		US\$	42.800	0	0	0	0	42.800
CORCHO Y SUS MANUFACTURAS		(t)	48,53	31,56	35,51	63,81	35,46	214,87
		US\$	968.626	1.104.479	660.712	927.301	559.507	4.220.625
OTROS PRODUCTOS DE CORCHC S/I	S/I	(t)	0,366	0,48	0	0,47	0,48	1,78
		US\$	4.747	7.133	0	7.284	7.133	26.297
TAPONES DE CORCHO AGLOMER ALAMO	S/I	(t)	2,601	0	0	0	0	2,6
		US\$	56.858	0	0	0	0	56.858
TAPONES DE CORCHO AGLOMER S/I	S/I	(t)	35,933	18,22	24,1	34,9	31,99	145,14
		US\$	544.310	378.387	485.701	507.140	498.575	2.414.113
TAPONES DE CORCHO NATURAL S/I	S/I	(t)	9,633	12,87	11,41	28,44	2,99	65,35
		US\$	362.711	718.959	175.011	412.876	53.800	1.723.357
MADERA CEPILLADA		(m3	36.732,53	36.957,95	40.725,52	37.390,29	46.236,77	198.043,05
		US\$	13.373.894	12.864.805	14.919.585	12.823.147	14.723.122	68.704.554
MADERA CEPILLADA	EUCALIPTUS F S/I	(m3	0	0	5,7	0	0	5,7
		US\$	0	0	4.114	0	0	4.114
MADERA CEPILLADA	LENGA	S/I (m3	0	0	0	0	38,94	38,94
		US\$	0	0	0	0	18.252	18.252
MADERA CEPILLADA	PINO OREGON S/I	(m3	0	61,57	0	0	81,53	143,1
		US\$	0	20.278	0	0	22.828	43.106
MADERA CEPILLADA	PINO RADIATA S/I	(m3	25127,445	25.689,86	28.671,40	27.760,00	35.217,28	142.465,97
		US\$	7.838.784	7.681.150	9.179.009	8.072.009	10.343.481	43.114.433
MADERA CEPILLADA	RAULI	S/I (m3	0	0	0	0	8,34	8,34
		US\$	0	0	0	0	7.944	7.944
MADERA CEPILLADA	ROBLE	S/I (m3	0	0	0	0	1,98	1,98
		US\$	0	0	0	0	1.524	1.524
MADERA CUTSTOCKS	PINO RADIATA S/I	(m3	18,977	5,2	0	18,24	4,78	47,2
		US\$	8.019	2.263	0	8.378	2.093	20.752
MADERA EN BLOQUES	PINO RADIATA S/I	(m3	47,356	0	48,93	43,02	114,77	254,08
		US\$	19.877	0	20.904	19.371	39.563	99.715
MADERA FINGER JOINT (BLANKS) PINO RADIATA S/I	(m3	10498,156	9.649,62	11.187,27	7.820,39	9.223,01	48.378,45	
		US\$	4.980.248	4.458.432	5.338.555	3.878.721	3.541.364	22.197.320
MADERA FINGER JOINT (BOARDS) PINO RADIATA S/I	(m3	1040,595	1.551,69	812,22	1.748,64	1.546,15	6.699,30	
		US\$	526.966	702.683	377.003	844.669	746.073	3.197.394
PUERTAS. VENTANAS Y SUS MARCOS	(t)	4.891,21	5.509,46	4.688,10	5.431,59	5.458,27	25.978,63	
		US\$	7.537.108	8.243.326	7.663.876	8.871.284	8.385.217	40.700.811
CARAS DE PUERTAS MOLDEADAS PINO RADIATA S/I	(t)	2002,931	2.683,57	1.880,13	2.180,93	2.750,68	11.498,25	
		US\$	1.860.310	2.460.467	1.826.716	2.025.731	2.625.006	10.798.230
MARCOS PARA PUERTAS	PINO RADIATA S/I	(t)	1313,633	984,07	912,29	986,39	1.282,74	5.479,12
		US\$	2.067.417	1.596.570	1.537.517	1.528.171	2.143.457	8.873.133
MARCOS PARA PUERTAS	S/I	S/I (t)	11,941	0	0,3	0	15,13	27,37
		US\$	20.912	0	393	0	16.666	37.970
PUERTAS	LENGA	S/I (t)	0,523	0	0	0	0	0,52
		US\$	3.112	0	0	0	0	3.112
PUERTAS	PINO RADIATA S/I	(t)	1539,483	1.824,99	1.862,95	2.258,96	1.370,95	8.857,33
		US\$	3.535.908	4.054.848	4.203.634	5.216.054	3.286.794	20.297.237
PUERTAS	S/I	S/I (t)	22,597	14,58	32,28	0	30,23	99,69
		US\$	41.784	51.840	95.566	0	121.131	310.322
PUERTAS ENCHAPADAS	PINO RADIATA S/I	(t)	0	0	0,15	0	0	0,15
		US\$	0	0	50	0	0	50
VENTANAS	S/I	S/I (t)	0,106	2,25	0	5,31	8,54	16,21
		US\$	7.665	79.601	0	101.328	192.163	380.757
ELEMENTOS PARA CONSTRUCCION	(t)	101,36	45,05	216,61	289,79	664,14	1.316,94	
		US\$	464.347	77.931	484.999	367.318	971.080	2.365.676
MADERA MACHIHENBRADA	PINO RADIATA S/I	(t)	4,811	18,63	0	23,27	18,18	64,89
		US\$	14.998	22.846	0	24.496	20.030	82.370
MODULOS Y CASAS PREFABRICAI S/I	S/I	(t)	30,044	0	110,36	27,06	0	167,46
		US\$	279.692	0	299.849	28.671	0	608.213
PARQUES.TABLAS PARA PISOS	PINO RADIATA S/I	(t)	0	0	0	0	20,5	20,5
		US\$	0	0	0	0	25.975	25.975
PARQUES.TABLAS PARA PISOS	S/I	S/I (t)	17,599	0	66,91	197,23	589,44	871,18
		US\$	7.028	0	81.676	254.604	846.303	1.189.611
PIEZAS DE CARPINTERIA PARA C(PINO RADIATA S/I	(t)	44,555	26,25	9,89	34,59	31,1	146,38	
		US\$	139.311	53.518	18.059	41.987	37.409	290.285

PRODUCTO	ESPECIE	CAI UN	ENERO	FEBRERO	MARZO	ABRIL	MAYO	TOTAL
PIEZAS DE CARPINTERIA PARA CC S/I	S/I	(t)	4,347	0,17	29,45	7,63	4,93	46,53
		US\$	23.318	1.567	85.415	17.559	41.363	169.222
PRODUCTOS ENCOLADOS/LAMINADOS		(t)	2.785,08	3.183,93	3.121,46	3.765,02	3.438,79	16.294,29
		US\$	4.523.071	4.507.234	4.594.796	5.369.924	4.899.526	23.894.551
TABLEROS ENCOLADOS DE CANT PINO RADIATA S/I		(t)	2714,724	3.183,93	3.102,08	3.765,02	3.262,38	16.028,14
		US\$	4.394.457	4.507.234	4.509.313	5.369.924	4.614.706	23.395.634
TABLEROS ENCOLADOS DE CANT S/I	S/I	(t)	70,359	0	3,7	0	176,41	250,48
		US\$	128.614	0	10.483	0	284.820	423.918
VIGAS LAMINADAS	PINO RADIATA S/I	(t)	0	0	15,67	0	0	15,67
		US\$	0	0	75.000	0	0	75.000
MADERA IMPREGNADA		(t)	6.232,78	2.695,25	3.516,52	1.656,69	7.947,43	22.048,66
		US\$	1.982.488	1.017.740	1.475.213	645.184	2.757.380	7.878.006
MADERA ASERRADA IMPREGNAD, PINO RADIATA S/I		(t)	70,393	0	0	14,76	0	85,15
		US\$	44.608	0	0	9.533	0	54.141
MADERA ELABORADA IMPREGNAI PINO RADIATA S/I		(t)	0	0	0	4	0	4
		US\$	0	0	0	2.130	0	2.130
POSTES IMPREGNADOS	PINO RADIATA S/I	(t)	5657,111	2.695,25	3.516,52	1.637,93	7.802,27	21.309,07
		US\$	1.748.256	1.017.740	1.475.213	633.521	2.699.880	7.574.611
POSTES IMPREGNADOS	PINO RADIATA	(t)	505,278	0	0	0	0	505,28
		US\$	189.624	0	0	0	0	189.624
POSTES IMPREGNADOS	VARIAS ESPEC S/I	(t)	0	0	0	0	145,16	145,16
		US\$	0	0	0	0	57.500	57.500
MOLDURAS DE MADERA		(t)	18.402,13	18.450,22	19.426,82	19.538,17	22.758,47	98.575,81
		US\$	25.405.012	23.841.945	26.990.326	25.311.171	29.990.993	131.539.447
LISTONES CEPILLADOS	PINO RADIATA S/I	(t)	0	6,88	21,62	338,52	113,96	480,98
		US\$	0	14.121	37.251	668.909	225.706	945.986
MOLDURAS DE MADERA	PINO RADIATA S/I	(t)	11013,981	9.817,38	12.138,61	8.906,45	11.156,82	53.033,25
		US\$	18.093.174	14.990.296	19.703.855	14.630.300	18.143.685	85.561.310
MOLDURAS MDF	PINO RADIATA S/I	(t)	7387,556	8.617,50	7.266,59	10.293,05	11.487,68	45.052,38
		US\$	7.309.728	8.816.173	7.249.221	10.011.713	11.621.602	45.008.438
MOLDURAS MDF	S/I	(t)	0,588	8,46	0	0,15	0	9,2
		US\$	2.109	21.355	0	249	0	23.713
CAJAS CAJONES Y OTROS ENVASES		(t)	1.800,66	1.677,63	1.821,52	1.481,30	1.770,86	8.551,98
		US\$	1.446.297	1.091.399	1.295.056	935.882	883.978	5.652.611
BINS	PINO RADIATA S/I	(t)	18,596	105,67	403,85	164,35	231,66	924,12
		US\$	12.600	110.491	350.944	146.698	203.307	824.041
CABEZALES. BARROTES. ESQUINI PINO RADIATA S/I		(t)	120,384	96,35	191,76	143,3	165	716,8
		US\$	105.895	81.837	166.597	127.677	150.826	632.832
CAJAS Y CAJONES DE MADERA	ALAMO	(t)	220,08	274,4	82,32	0	0	576,8
		US\$	221.620	276.420	82.620	0	0	580.660
CAJAS Y CAJONES DE MADERA	PINO RADIATA S/I	(t)	247,27	211,5	39,75	36,25	22,4	557,16
		US\$	244.497	235.388	41.080	54.445	38.957	614.367
CAJAS Y CAJONES DE MADERA	S/I	(t)	396,39	10,45	219,02	144,51	76,8	847,17
		US\$	486.583	12.942	249.174	175.898	96.288	1.020.886
OTROS ENVASES DE MADERA	S/I	(t)	159,851	46,2	78,33	83,45	446,74	814,58
		US\$	58.087	36.549	63.162	54.512	62.985	275.296
OTROS ENVASES DE MADERA	VARIAS ESPEC S/I	(t)	0	0	0	0,13	0	0,13
		US\$	0	0	0	77	0	77
PALLETS	PINO RADIATA S/I	(t)	630,192	678,72	638,72	745,18	661,27	3.354,08
		US\$	311.263	330.979	334.623	373.051	324.214	1.674.131
PALLETS	S/I	(t)	7,901	254,34	167,78	164,15	166,99	761,15
		US\$	5.750	6.791	6.855	3.523	7.400	30.320
ARTICULOS MANUFACTURADOS		(t)	478,73	382,37	609,84	827,2	544,5	2.842,64
		US\$	1.332.766	1.393.794	2.158.594	3.269.257	1.547.219	9.701.630
ARTICULOS DE MESA O COCINA	COLIGUE/BAM S/I	(t)	0	0	0,65	0	0	0,65
		US\$	0	0	3.527	0	0	3.527
ARTICULOS DE MESA O COCINA	RAULI	(t)	0,005	0	0	0	0	0,01
		US\$	350	0	0	0	0	350
ARTICULOS DE MESA O COCINA	S/I	(t)	0	0,33	0,03	0,02	0	0,38
		US\$	0	1.920	140	317	0	2.377
ARTICULOS DE ORNAMENTACION S/I		(t)	0,114	0,54	0,06	0	0	0,71
		US\$	2.555	2.971	1.523	0	0	7.049
ARTICULOS DE ORNAMENTACION TEPA	S/I	(t)	0,069	0	0	0	0	0,07
		US\$	596	0	0	0	0	596

PRODUCTO	ESPECIE	CAI UN	ENERO	FEBRERO	MARZO	ABRIL	MAYO	TOTAL
ARTICULOS DE OTRAS MATERIAS CACTUS		S/I (t)	4,696	0	0	0,36	0,1	5,16
		US\$	38.910	0	0	3.892	1.000	43.802
ARTICULOS DE OTRAS MATERIAS COLIGUE/BAM		S/I (t)	0	0,44	0,64	0	0	1,07
		US\$	0	2.419	3.808	0	0	6.227
ARTICULOS DE OTRAS MATERIAS PALMA		S/I (t)	0	0	0,04	0	0	0,04
		US\$	0	0	21.066	0	0	21.066
ARTICULOS DE OTRAS MATERIAS RATAN		S/I (t)	0	0,19	0,01	0	0	0,2
		US\$	0	1.063	72	0	0	1.134
ARTICULOS DE OTRAS MATERIAS S/I		S/I (t)	0,015	1,17	1,43	0	0	2,61
		US\$	3.600	7.268	12.574	0	0	23.443
ASTILLAS. VIRUTAS USO ENOLOG ROBLE		S/I (t)	0	0	0,16	0	0	0,16
		US\$	0	0	3.075	0	0	3.075
ASTILLAS. VIRUTAS USO ENOLOG ROBLE FRAN//		S/I (t)	33,42	35,28	85,49	74,53	7,43	236,14
		US\$	113.292	131.504	269.382	275.094	16.138	805.410
ASTILLAS. VIRUTAS USO ENOLOG VARIAS ESPEC		S/I (t)	2,21	0	6,63	4,07	0	12,91
		US\$	9.621	0	22.960	11.141	0	43.722
BANDEJAS	S/I	S/I (t)	0	0	0	0,06	0	0,06
		US\$	0	0	0	424	0	424
BARRICAS	ROBLE FRAN//	S/I (t)	19,245	16,65	38,79	76,8	36,17	187,65
		US\$	212.458	161.617	423.821	795.493	414.821	2.008.210
CARRETES Y SUS PARTES	PINO RADIATA	S/I (t)	92,642	0	109,71	3,14	93,7	299,2
		US\$	39.093	0	30.942	694	33.974	104.703
COLGADORES Y PERCHAS	S/I	S/I (t)	0	0	0,5	0	0	0,5
		US\$	0	0	3.083	0	0	3.083
DUELAS	ROBLE FRAN//	S/I (t)	12,891	32,39	39,3	48,4	25,22	158,21
		US\$	162.915	403.291	646.212	677.942	337.718	2.228.077
ESPATULAS	ALAMO	S/I (t)	115,115	82,33	47,98	148,82	70,74	464,99
		US\$	225.844	160.680	101.596	291.000	137.596	916.715
ESPATULAS	PINO RADIATA	S/I (t)	100,713	102,04	166,28	261,16	177,09	807,28
		US\$	207.260	213.382	353.269	582.335	358.991	1.715.237
JUGUETES Y ARTICULOS DE ENT	S/I	S/I (t)	0,031	0,09	2,21	0	0,28	2,61
		US\$	320	606	5.408	0	3.145	9.479
LAPICES DE MADERA	ALAMO	S/I (t)	0	0	0	0	0	0
		US\$	0	0	0	21	0	21
LAPICES DE MADERA	S/I	S/I (t)	4,782	0	0	0	0	4,78
		US\$	38.277	0	0	0	0	38.277
MANGOS PARA HERRAMIENTAS	S/I	S/I (t)	0	0	0,02	0	0	0,02
		US\$	0	0	22	0	0	22
MARCOS PARA CUADROS Y PORT	S/I	S/I (t)	0	0,32	0,37	0	0,05	0,74
		US\$	0	2.148	5.605	0	41	7.795
OTROS ARTICULOS MANUFACTUF	PINO RADIATA	S/I (t)	0	0	1,7	0,15	0	1,85
		US\$	0	0	1.325	5.257	0	6.582
OTROS ARTICULOS MANUFACTUF	S/I	S/I (t)	30,089	27,43	1,83	31,12	29,8	120,27
		US\$	55.567	54.913	8.949	63.817	47.264	230.509
OTROS PRODUCTOS DE TONELE	ROBLE FRAN//	S/I (t)	14,797	13,79	1,88	50,8	0,81	82,07
		US\$	128.007	149.377	22.466	311.183	10.335	621.368
OTROS PRODUCTOS DE TONELE	VARIAS ESPEC	S/I (t)	0	0	0,35	0	0	0,35
		US\$	0	0	12.373	0	0	12.373
PINZAS PARA ROPA	S/I	S/I (t)	0,249	0,08	0,16	0,23	0	0,71
		US\$	535	210	340	570	0	1.655
TABLILLAS SEMIELABORADAS	PINO RADIATA	S/I (t)	47,651	69,32	103,64	127,53	103,1	451,24
		US\$	93.567	100.424	205.058	250.077	186.196	835.323
MUEBLES Y SUS PARTES		(t)	390,82	423,25	335,63	267,48	318,92	1.736,10
		US\$	1.260.406	1.366.139	1.149.038	814.024	1.040.339	5.629.946
CAMAS. CUNAS Y CAMAROTES	PINO RADIATA	S/I (t)	96,755	49,76	60,52	44,69	54,08	305,8
		US\$	394.257	192.875	238.447	176.901	198.119	1.200.598
CAMAS. CUNAS Y CAMAROTES	S/I	S/I (t)	1,089	0,1	0,05	0	0	1,23
		US\$	4.385	571	1.490	0	0	6.447
COMODAS Y VELADORES	PINO RADIATA	S/I (t)	114,825	98,89	52,23	39,94	112,72	418,6
		US\$	389.817	322.134	175.948	127.589	369.107	1.384.595
COMODAS Y VELADORES	S/I	S/I (t)	1,197	5,3	12,78	4,31	5,66	29,24
		US\$	7.451	28.532	38.471	19.869	26.005	120.328
DEMAS MUEBLES PARA DORMITO	PINO RADIATA	S/I (t)	0	0	0,71	0	0	0,71
		US\$	0	0	2.162	0	0	2.162

PRODUCTO	ESPECIE	CAI UN	ENERO	FEBRERO	MARZO	ABRIL	MAYO	TOTAL
DEMÁS MUEBLES PARA DORMITO S/I	S/I (t)		0,657	0,99	6,08	22,13	0	29,85
	US\$		3.894	5.002	21.721	36.352	0	66.969
MESAS	COIHUE S/I (t)		0	0	0,8	0	0	0,8
	US\$		0	0	3.750	0	0	3.750
MESAS	LENGA S/I (t)		0	0	3,08	0	0	3,08
	US\$		0	0	44.285	0	0	44.285
MESAS	PINO RADIATA S/I (t)		0,15	0	0	0	0	0,15
	US\$		856	0	0	0	0	856
MESAS	S/I S/I (t)		0,135	0,02	4,25	0,6	0	5
	US\$		1.400	165	23.629	9.422	0	34.616
MUEBLES DE COCINA	S/I S/I (t)		28,994	8,02	29	24,22	7,2	97,44
	US\$		46.240	12.092	60.956	53.328	11.956	184.571
MUEBLES DE OFICINA	S/I S/I (t)		1,651	0,01	1,02	0,35	0	3,04
	US\$		3.210	72	2.016	2.106	0	7.405
MUEBLES OTRAS MATERIAS VEGE RATAN	S/I (t)		0	0,1	0	0	0	0,1
	US\$		0	1.205	0	0	0	1.205
OTROS MUEBLES	COIHUE S/I (t)		0	0	0,38	0	0	0,38
	US\$		0	0	2.250	0	0	2.250
OTROS MUEBLES	LENGA S/I (t)		0	0	0,1	0	0	0,1
	US\$		0	0	2.163	0	0	2.163
OTROS MUEBLES	PINO RADIATA S/I (t)		10,255	0	1,47	0	9,56	21,29
	US\$		33.289	0	4.886	0	28.765	66.940
OTROS MUEBLES	S/I S/I (t)		7,754	3,78	10,44	1,67	1,67	25,32
	US\$		16.173	34.814	56.217	9.457	34.834	151.496
PARTES Y PIEZAS DE MUEBLES	LENGA S/I (t)		10,547	64,32	39,44	20	59,08	193,38
	US\$		32.108	184.403	126.275	46.129	152.823	541.738
PARTES Y PIEZAS DE MUEBLES	PINO RADIATA S/I (t)		26,406	105,56	4,84	54,37	51,98	243,15
	US\$		52.122	219.163	17.305	110.944	118.484	518.018
PARTES Y PIEZAS DE MUEBLES	S/I S/I (t)		41,399	43,09	1,88	37,57	7,66	131,59
	US\$		104.107	120.534	8.806	96.575	49.567	379.588
REPISAS Y ESTANTERIAS	S/I S/I (t)		0,439	0,03	0	0,15	0,43	1,05
	US\$		2.333	1.208	0	900	4.449	8.890
ROPEROS Y ARMARIOS	S/I S/I (t)		0	0	56,72	0	0	56,72
	US\$		0	0	102.277	0	0	102.277
SILLAS Y SILLONES	COIHUE S/I (t)		0	0	0,14	0	0	0,14
	US\$		0	0	1.700	0	0	1.700
SILLAS Y SILLONES	PINO RADIATA S/I (t)		0,158	0	0	0	0	0,16
	US\$		1.108	0	0	0	0	1.108
SILLAS Y SILLONES	RATAN S/I (t)		0	0	0,02	0	0	0,02
	US\$		0	0	389	0	0	389
SILLAS Y SILLONES	S/I S/I (t)		9,15	22,5	33,93	13,43	0,89	79,9
	US\$		52.929	95.633	151.889	95.936	13.428	409.815
VITRINAS Y ESTANTES	PINO RADIATA S/I (t)		17,76	15,9	0,27	3,47	7,99	45,39
	US\$		66.553	62.533	1.209	12.637	31.902	174.834
VITRINAS Y ESTANTES	S/I S/I (t)		21,03	4,89	15,5	0,25	0,01	41,67
	US\$		43.827	85.202	60.798	850	900	191.577
VITRINAS Y ESTANTES	TINEO S/I (t)		0,467	0	0	0,37	0	0,83
	US\$		4.347	0	0	15.029	0	19.376
PAPELES. CARTONES Y SUS MANUFACTURAS	(t)		36.954,44	38.071,63	38.214,31	36.165,64	40.789,27	190.195,29
	US\$		41.358.722	44.201.129	45.780.113	43.622.062	48.333.523	223.295.548
AGENDAS. FORMULARIOS. LIBRETS/I	S/I (t)		11,525	3,14	17,05	4,72	7,08	43,52
	US\$		48.758	25.321	46.293	21.464	29.857	171.693
ALBUMES PARA FOTOS	S/I S/I (t)		0	0,16	0	0	0,05	0,21
	US\$		0	1.359	0	0	718	2.078
ARTICULOS DE PAPEL USO ESCO S/I	S/I (t)		4,172	0,72	1,22	0,32	0	6,43
	US\$		10.332	3.228	4.574	173	59	18.366
ARTICULOS MOLDEADOS DE PAS S/I	S/I (t)		129,145	145,58	48,86	66,52	86,73	476,83
	US\$		178.677	306.725	65.746	112.420	121.434	785.002
CAJAS DE PAPEL O CARTON COR S/I	S/I (t)		591,136	522,2	730,03	470,7	625,28	2.939,35
	US\$		752.979	667.522	1.019.134	566.587	732.742	3.738.964
CAJAS DE PAPEL O CARTON SIN C S/I	S/I (t)		0,902	1,41	7,3	0,43	14,31	24,34
	US\$		3.662	11.594	12.483	2.178	23.471	53.388
CARPETAS. ARCHIVADORES Y SE S/I	S/I (t)		17,369	8,07	23,17	8,05	17,85	74,51
	US\$		45.575	20.784	60.578	20.585	43.574	191.095

PRODUCTO	ESPECIE	CAI UN	ENERO	FEBRERO	MARZO	ABRIL	MAYO	TOTAL
CARTULINA MULTICAPAS ESTUCA S/I		S/I (t)	25061,479	27.026,82	28.491,81	25.001,13	28.819,66	134.400,90
		US\$	26.861.166	29.104.505	30.991.567	27.124.776	31.055.287	145.137.301
CARTULINA NO ESTUCADA S/I		S/I (t)	90,369	61,46	23,63	61,95	186,34	423,74
		US\$	95.497	65.959	24.782	65.979	198.537	450.754
CUADERNOS S/I		S/I (t)	394,525	258,65	267,78	239,55	452,19	1.612,70
		US\$	743.299	468.286	732.497	959.832	1.211.334	4.115.249
DEMÁS PAPELES Y ARTICULOS DE S/I		S/I (t)	16,597	13,23	21,66	211,18	100	362,66
		US\$	56.650	39.457	40.868	356.621	163.985	657.581
ETIQUETAS S/I		S/I (t)	17,91	9,67	4,25	22,76	14,1	68,69
		US\$	220.530	125.160	89.061	363.931	192.504	991.186
EXHIBIDORES PUBLICITARIOS DE S/I		S/I (t)	0	0	4,23	0,63	0,02	4,88
		US\$	0	2.956	25.986	7.860	1.586	38.387
OTROS ARTICULOS DE PAPEL Y C S/I		S/I (t)	200,019	319,87	147,19	200,22	171,32	1.038,62
		US\$	341.430	474.642	219.311	424.369	301.609	1.761.362
OTROS ENVASES Y PAPELES O C S/I		S/I (t)	179,852	328,16	300,88	240,2	205,54	1.254,63
		US\$	430.147	684.437	778.069	468.995	437.238	2.798.885
OTROS PAPELES Y CARTONES ES S/I		S/I (t)	175,048	134,64	145,48	108,8	204,67	768,63
		US\$	353.931	228.226	478.314	161.871	592.443	1.814.785
OTROS PAPELES Y CARTONES ES S/I		(t)	0	0,06	0	0	0	0,06
		US\$	0	435	0	0	0	435
OTROS PAPELES Y CARTONES NC S/I		S/I (t)	0,127	54,88	0,1	104,14	0	159,26
		US\$	1.212	52.640	7.835	92.515	0	154.202
PAÑALES DESECHABLES S/I		S/I (t)	556,528	818,62	719,56	881,16	553,27	3.529,15
		US\$	1.303.807	2.481.940	1.959.215	2.756.560	1.213.869	9.715.390
PAÑUELOS S/I		S/I (t)	55,477	54,91	50,28	61,96	153,55	376,18
		US\$	164.905	165.436	156.604	233.743	486.041	1.206.729
PAPEL AUTOCOPIA S/I		S/I (t)	28,477	17,02	51,91	4,93	92,27	194,6
		US\$	63.955	41.403	142.889	10.455	259.174	517.875
PAPEL BOND S/I		S/I (t)	27,891	106,08	32,56	37,26	98,75	302,54
		US\$	42.950	89.644	35.601	54.277	144.248	366.720
PAPEL CREPE S/I		S/I (t)	0	0	0,05	0	0	0,05
		US\$	0	0	248	0	0	248
PAPEL DIAGRAMA S/I		S/I (t)	0	0	0	0	0	0
		US\$	0	0	0	216	0	216
PAPEL ENGOMADO Y AUTOADHESIVO S/I		S/I (t)	585,208	683,61	241,9	381,41	902,73	2.794,86
		US\$	1.765.356	1.925.431	735.493	1.128.963	2.597.539	8.152.782
PAPEL HIGIENICO S/I		S/I (t)	138,63	130,93	112,43	207	111,16	700,14
		US\$	227.094	216.438	203.753	374.155	175.875	1.197.314
PAPEL KRAFT PARA SACOS Y BOLSA S/I		S/I (t)	555,695	601,69	1.063,07	1.255,02	1.616,19	5.091,67
		US\$	514.600	554.836	981.484	1.165.591	1.425.079	4.641.589
PAPEL PARA DECORAR Y REVESTIR S/I		S/I (t)	74,423	2,93	18,7	17,95	56	169,99
		US\$	118.360	17.195	62.760	57.159	61.703	317.176
PAPEL RESISTENTE A LAS GRASAS S/I		S/I (t)	0,041	0	0	0,05	0	0,09
		US\$	178	0	0	207	0	385
PAPEL SULFITO S/I		S/I (t)	26,94	3,91	0,08	0	0	30,93
		US\$	64.244	7.702	215	0	0	72.161
PAPEL TEST LINER S/I		S/I (t)	1869,564	1.200,40	895,83	2.117,47	1.582,64	7.665,90
		US\$	1.560.347	992.642	693.264	1.415.704	1.272.416	5.934.374
PAPEL TISSUE S/I		S/I (t)	47,435	99,86	212,99	84,86	230,64	675,78
		US\$	71.508	160.706	378.855	179.436	480.339	1.270.845
PAPEL VEGETAL S/I		S/I (t)	0,81	0,67	1,17	0	0,86	3,52
		US\$	2.745	560	3.148	0	2.708	9.160
PAPEL Y CARTON CORRUGADO. F S/I		S/I (t)	26,244	9,41	4,98	21,8	11,82	74,25
		US\$	38.715	12.306	6.308	29.642	15.931	102.902
PAPEL Y CARTON KRAFT LINER S/I		S/I (t)	72,14	0	0	240,67	0	312,81
		US\$	31.805	0	0	159.324	0	191.129
PAPELES ESTUCADOS PARA IMPRESION S/I		c/ F (t)	0,147	33,18	0	27,77	0	61,1
		US\$	1.057	25.953	0	19.145	0	46.154
PAPELES ESTUCADOS PARA IMPRESION S/I		s/ F (t)	4,878	8,35	3,15	0,55	17,94	34,86
		US\$	21.951	37.568	2.368	335	13.169	75.391
PAPELES PARA ACANALAR S/I		S/I (t)	3019,641	2.745,10	2.190,11	1.731,34	1.763,92	11.450,12
		US\$	1.726.587	1.550.851	1.258.886	967.395	984.157	6.487.876
PAPELES SIN ESTUCAR PARA IMPRESION S/I		c/ F (t)	290,905	290,49	184,4	240,65	145,28	1.151,72
		US\$	202.191	198.644	138.035	166.014	104.619	809.504

PRODUCTO	ESPECIE	CAI UN	ENERO	FEBRERO	MARZO	ABRIL	MAYO	TOTAL
PAPELES SIN ESTUCAR PARA IMP S/I	s/ F (t)		0,677	2,08	4,08	11,61	2,65	21,11
	US\$		655	1.744	3.096	30.518	2.607	38.621
PAPELES Y CARTONES PARA REC S/I	S/I (t)		1623,799	980,7	400	615,09	758,42	4.378,00
	US\$		295.781	186.719	106.125	138.480	150.073	877.178
SACOS Y BOLSAS DE PAPEL S/I	S/I (t)		630,543	938,21	1.390,64	1.004,14	1.453,72	5.417,26
	US\$		1.091.434	1.510.289	2.593.595	1.688.330	2.581.854	9.465.501
SERVILLETAS Y MANTELES S/I	S/I (t)		25,711	51,02	36,59	37,15	35,2	185,67
	US\$		73.194	130.475	114.960	98.922	97.530	515.080
TARJETAS. SOBRES Y OTROS PAI S/I	S/I (t)		3,624	0,27	11,13	0,55	3,02	18,6
	US\$		21.279	2.122	17.359	10.115	17.074	67.949
TOALLAS ABSORBENTES S/I	S/I (t)		13,517	120,92	58,24	84,26	82,22	359,15
	US\$		30.745	261.334	143.124	209.899	178.874	823.976
TOALLAS HIGIENICAS Y TAMPONE S/I	S/I (t)		319,319	233,55	244,94	284,32	126,3	1.208,43
	US\$		1.472.560	1.167.986	1.264.325	1.680.309	640.218	6.225.397
TOALLITAS PARA DESMAQUILLAR S/I	S/I (t)		0,651	0,47	2,63	5,5	0,38	9,64
	US\$		4.005	4.555	11.311	26.082	3.339	49.292
VASOS Y PLATOS DESECHABLES S/I	S/I (t)		65,354	48,52	48,27	69,88	85,23	317,25
	US\$		302.870	173.416	169.994	270.931	318.712	1.235.923
TOTAL MENSUAL			406.204.170	436.988.458	489.583.554	394.384.087	493.901.482	2.221.061.751



INFOR

INSTITUTO FORESTAL - CHILE
SEDE METROPOLITANA

Creando valor forestal para Chile

OFICINA DIAGUITAS Km. 5 costado aeródromo La Florida, La Serena. Fono/Fax: (56-51) 543627
SEDE METROPOLITANA Sucre 2397, Ñuñoa. Santiago. Fono: (56-2) 3667100. Fax: (56-2) 3667131
SEDE BIO BIO Camino a Coronel Km. 7,5, Concepción. Fono/Fax: (56-41) 2853260
SEDE VALDIVIA Fundo Teja Norte s/n, Valdivia. Fono: (56-63) 335200. Fax: (56-63) 218968
OFICINA PATAGONIA Camino Coyhaique Alto Km. 4, Coyhaique. Fono: 098831860

www.infor.cl
oirs@infor.cl